



## **curriculum scientifico e pubblicazioni** (agg.aprile 2017)

**[ 3 ] Profilo Sintetico con**

**[14 ] Titoli curriculari** Formazione, specializzazioni e qualificazioni

**CV in dettaglio con**

**[29 ]** Att. ricerca 1\_ Ricerca accademica nazionale ed internazionale; Dottorato

**[43 ]** Att.ricerca 2\_ Seminari, public lectures e workshops progettuali

**[57 ]** Att.ricerca 3\_ Ricerca applicata e sperimentale con attività di consulenza

**[65 ]** Attività Didattica Accademica ed extraccademica, Tesi di Laurea

**[93 ]** Pubblicazioni

**[109 ]** Concorsi di progettazione nazionali ed internazionali

**[117 ]** Mostre ed Esposizioni

*La sottoscritta è a conoscenza che, ai sensi dell'art. 26 della legge 15/68, le dichiarazioni mendaci, la falsità negli atti e l'uso di atti falsi sono puniti ai sensi del codice penale e delle leggi speciali. Inoltre, la sottoscritta autorizza al trattamento dei dati personali, secondo quanto previsto dalla Legge 675/96 del 31 dicembre 1996.*

*Cristina Maria*



## Profilo sintetico

**Consuelo Nava**, architetto, progettista ed esperta di progettazione sostenibile ed innovazione, ricercatrice universitaria ed abilitata a professore associato – ssd icar 12 area 08/c1 \_ Tecnologia dell'Architettura, nata a Reggio Calabria il 09.05.70, Diploma di maturità scientifica c/o IL Liceo Scientifico L.Da Vinci di RC nel 1990; Laurea in Architettura presso l'Università degli Studi di Reggio Calabria nel maggio 1997 con la tesi in Progettazione Ambientale; Dottore di ricerca in Tecnologia dell'Architettura c/o il DASTEC, XV ciclo, nel 2003. Iscritta con il n.1378 all'Ordine degli Architetti di Reggio Calabria nell'aprile del 1999.

*Il profilo scientifico emergente e riferibile alle esperienze curriculari di seguito esposte in dettaglio, attesta i requisiti di competenza acquisita con esperienze professionali, di ricerca accademica ed extraaccademica e didattica a carattere nazionale ed internazionale, concorrenti ai temi: "dell'innovazione e competitività, connessi allo sviluppo tecnologico nella progettazione integrata ed interscalare di tipo sostenibile; delle strategie e tattiche di innovazione sociale urbana per i programmi strategici ed i prodotti/processi per lo sviluppo ed il trasferimento delle conoscenze attraverso percorsi di capacity-building" nonché su 'attività di prefigurazione strategica di scenari socio- tecnici e configurazione di nuove soluzioni attraverso l'applicazione e il trasferimento di innovazione tecnologica' (cfr declaratoria area 08/c1).*

*Gli scenari di riferimento di esperienza, competenza e sperimentazione sono rintracciabili nella ricerca tecnico-scientifica e applicata*

- sui temi delle strategie e metodi progettuali con esperienze di valutazione energetico-ambientale alla scala territoriale, urbana e di edificio, attraverso l'uso di metodologie, protocolli e sistemi di benchmarking" e la progettazione di tecnologie abilitanti nei processi di "Sustainable design," valutazione, tecniche, dispositivi attraverso la metaprogettazione e la esecutività per modelli di funzionamento e soluzioni per il progetto sostenibile, dall'approccio territoriale al dettaglio.(PROTOCOLLI DI VALUTAZIONE BREEAM, GBC; ITACA; LEED; SBtool; ETC)
- per le linee strategiche di programmazione europea in tema di ricerca ed innovazione, in ambiti applicativi per la sostenibilità ambientale, sociale ed economica
- sul trasferimento di conoscenze e know-how per la sostenibilità dei processi ed innovazione di prodotto a filiere produttive di beni e servizi che perseguono politiche ambientali, di economia circolare, di LCA e di smart manufacturing.
- in programmi competitivi per lo sviluppo sostenibile nelle politiche urbane, con riferimento ai programmi strategici di rigenerazione urbana sostenibile e alle programmazioni operative regionali e nazionali
- alla creazione di valore attraverso la valorizzazione dei beni culturali e ambientali con progetti creativi culturali integrate a tecnologie innovative abilitanti

Settore ERC di riferimento per la ricerca scientifica

PE8\_11 - Sustainable Design

SH3\_1 - Environment, resources and sustainability

SH3\_9 - Spatial development and architecture, land use, regional planning

PE8\_9 - Production technology, process engineering

PE8\_6- Energy processes engineering

**[ ] E' in possesso di specializzazioni post-diploma e post-laurea**, conseguite con esperienze svolte in ambito nazionale ed europeo.

Nel 1994, frequenta il Master per laureandi FSE/CNR con sede a Cosenza per la specializzazione in "Scienze e Tecnologie dell'ambiente e dell'habitat" e vi svolge attività di preparazione alla tesi di laurea in Progettazione Ambientale; nel 1998, frequenta il Corso di Specializzazione

post-laurea NOW/Crasform in "Ecotecnologie e bioarchitettura nel settore edile"; nell'anno accademico 1998-99, vince la borsa di studio del MURST - Regione Calabria in "Tecnologie di riequilibrio ambientale per i centri storici calabresi" da svolgersi c/o il DASTEC, Facoltà di Architettura di Reggio Calabria; nel 1999, con una borsa di studio europea per giovani ricercatori partecipa alla III Conferenza di Cardington, organizzata dal BRE (UK) sullo "Stato di avanzamento della ricerca applicata la sistema edilizio completo e le sue ricadute sull'ambiente"; nel 2001, è idonea al concorso pubblico nazionale per Ricercatore CNR c/o Istituto IPIGET di Napoli, con il profilo "Esperto in tecnologie per il recupero ambientale"; nel 2001, vince la borsa di studio per il concorso di Dottorato di Ricerca in Tecnologia dell'Architettura, XV ciclo, in "Strategie per il controllo e la progettazione dell'esistente", sede amministrativa Reggio Calabria; nel 2001-2002, partecipa al Corso Europeo di perfezionamento post-laurea ABITA in "Progettazione sostenibile dell'ambiente costruito", vi svolge le attività programmate per l'esperienza di formazione fuori sede per la ricerca di tesi di dottorato; nel periodo ottobre - dicembre 2001, svolge attività di visiting per la ricerca teorica e progettuale c/o l'Atelier di Architettura ed Urbanistica di Lucien Kroll - AUAJ di Bruxelles; nel 2003/04, viene invitata dal CSTB - Dipartimento sullo Sviluppo Sostenibile (Nizza, FR), a presentare i risultati della tesi di ricerca di dottorato sull' "Applicazione degli indicatori di sostenibilità ambientale e sociale applicati nella riqualificazione dei quartieri di periferia urbana", in occasione della Conferenza del progetto europeo CRISP ed in seguito alla conferenza HQE2R, a Cannes, nel febbraio 2004.

Dal 2010 svolge attività di formazione e specializzazione con aggiornamento di settore, attraverso corsi e seminari di studi sui temi della sostenibilità dei territori e della città, dell'innovazione e della competitività della ricerca su programmi comunitari (via/vas; smart strategy; programmi pon/por, territori resilienti)

**[ ] Svolge attività scientifica e di ricerca con esperienze accademiche ed extraaccademiche.** Dal 1999 c/o l'università degli Studi Mediterranea di Reggio Calabria, con contratti e contributi su ricerche di interesse nazionale e territoriale, ricerca di base e competitiva. Svolge attività di ricerca per studi su inviti c/o altre università italiane ed europee, c/o enti di ricerca e istituti.

Con afferenza a gruppi di ricerca ed unità operative di tipo accademico dal 1996 al 2002 con U.O. Temenos, diretta dal prof.Rosario Giuffrè, dal 2002 al 2006 con U.O.Tresa, diretta dal prod.Adriano Paoletta.

Ha contribuito come componente delle unità di ricerca come esperta, alla redazione dei contenuti ed obiettivi di selezione e dei documenti-prodotto e/o partecipando all'attuazione dei progetti di ricerca di finanziamento nazionale ed europeo. FINANZIATI NAZIONALI: (PRIN – 2013/2016 (V.Gioffrè); 2004-2007(A.Nesi); 2001-2004 (R.Giuffrè); 1999-2002 (R.Giuffrè); 1998-2001 (R.Giuffrè) + PRIT 2001 (R.Giuffrè) + RdB anni 2000-01-02-03-04-05-06-06 (A.Paoletta, C.Nava) FINANZIATI EUROPEI: ( FSE\_POR 2014-2020 Regione Calabria; EuPRAXIS 2015 (Ist.Tagliacarne, Libera); VI PQ cstb, crisp (2004); AMMESSA NON FINANZIATA (Medea in MED program, 2012 (C.Nava Lead Partner); NON FINANZIATE (Iife III Polsud 2003, VI PQ SIMCOASE 2004).

Producendo studi teorici e conducendo ricerca applicata nel settore della Progettazione Ambientale e Sostenibile, dell'Innovazione urbana e delle Tecnologie per l'Ambiente e dell'Architettura Ecologica, dalle prime esperienze formative dal 1994. Approfondisce i temi del recupero ecologico e del ripristino ambientale dei sistemi naturali ed artificiali, della valutazione degli impatti sull'ambiente, con riferimento con particolare approccio alla scala del progetto urbano sostenibile(1997-2002); studia e sperimenta i livelli dell'informazione tecnica e grafica per il progetto dei manufatti a basso impatto ambientale alla scala esecutiva, con particolare riferimento alla disciplina della cultura interdisciplinare tecnologica del progetto ambientale. (2002-2011). Con attività di dottorato e post-dottorato diviene esperta dei metodi e degli strumenti di valutazione degli indicatori di sostenibilità alla scala territoriale, urbana ed edilizia nelle valutazioni ambientali strategiche, di strumenti e protocolli per la verifica della sostenibilità e dell'efficienza energetica e dell'efficacia del progetto dalla scala del territorio al manufatto. Acquisisce esperienza delle procedure di valutazione ambientale e sull'efficienza energetica quali protocolli ITACA, Leed, SBTool e con attività di specializzazione e ricerca applicata diviene esperta di tecnologie sostenibili (2002-2012). Esperienza che le vale la partecipazione come delegata nazionale UNI (ente di normazione italiana) nella commissione tecnica europea CEN/TC 350 – Sustainability of Construction, per la normativa sulla sostenibilità delle costruzioni.

Già membro della commissione ISO/TC 59/SC 17 – “Sustainability in building construction” Interfaccia UNI – U86001301 “Edilizia Eco-compatibile”, dal 2004.

Dal 2009 attraverso esperienze di terza missione e laboratori sperimentali di ricerca applicata svolti in Italia ed all'estero, studia ed approfondisce i processi di riciclo alla scala urbana ed architettonica, dei materiali, conducendo ricerche con convenzioni ed applicazioni sperimentali e di

tipo accademico e per cui diviene responsabile del Laboratorio Recycle Italy per l'U.O. di Reggio Calabria nella rete dei laboratori nazionali (PRIN Recycle Italy 2013-2016); sui temi del riciclo dei materiali e dell'esperienza dell'azienda Ecoplan, concorre con una tesi di phd e riceve il premio innovazione 2010 della Camera di Commercio (2010).

Attraverso le esperienze di formazione e specializzazione, trasferimento tecnologico e ricerca applicata acquisisce esperienza in Italia ed all'estero sui temi della sostenibilità dei territori e della città, dell'innovazione e della competitività della ricerca sui drivers strategici di tipo "smart" nei programmi comunitari UE 2007-2013; 2014-2020. In ambito di trasferimento dei percorsi di ricerca su quelli della didattica, su questi ultimi riferimenti, fonda la metodologia "smart recycle strategy" per "the laboratory-city", che espone nei convegni e negli atti di ricerca e nell'applicazione locale agli scenari della città metropolitana di Reggio Calabria. La stessa esperienza le vale l'invito come visiting teacher allo IAAC di Barcellona per il seminar led "the knowledgeCity", Barcellona città dell'innovazione (genn.-marzo 2015), programma svolto durante l'anno sabbatico di studi e ricerca (genn.2015-genn.2016) ed il premio Euricse al Festival di Trento 2015, "innovazione, sostenibilità, occupazione".

Dal 1998 partecipa con contributi propri ed in collaborazione a *seminari nazionali ed internazionali* sui temi della progettazione ambientale, del recupero ecologico, dell'applicazione delle tecnologie a basso impatto, dell'efficienza energetica e della qualità sociale ed ambientale del costruito; gran parte dei contributi sono pubblicati in atti dei convegni e/o testi di settore. Svolge attività di tutoraggio in Seminari e Workshop con laboratori progettuali. Partecipa in gruppo con altri professionisti a concorsi di progettazione e di idee sui temi dell'architettura sostenibile. Svolge attività di consulenza per la ricerca e la didattica per enti ed istituti anche in ambito extrauniversitario, curando la redazione di programmi, progetti, interventi e rapporti finali per masters, corsi e stages di formazione ed informazione.

Con convenzioni per attività condotte come responsabile scientifica per enti terzi:

- Fassa Bortolo spa- Facoltà di Architettura di Reggio Calabria ABITAlab – convenzione per attività di ricerca applicata e divulgazione al Made Expo\_Milano 2010 - *Sperimentazione prototipi componenti a basso impatto con prodotti Fassa Bortolo\_Progettazione energetica in Area Mediterranea* (con pubbl).

- Dastec – ABITAlab sede di Reggio Calabria in convenzione con la Provincia di Reggio Calabria - settore Pianificazione Territoriale,

Programmazione Urbanistica ed edilizia - *Integrazione Tecnologie solari all'edilizia scolastica sostenibile (borsista R.Astorino) ricerca di tipo progettuale-operativo finanziata conto terzi (sett.08/marzo 09)*

Per le attività di ricerca applicata di tipo di Terza Missione e capacity building:

- Ha cofondato ed è socia onoraria dell'ass.ne di giovani Pensando Meridiano, Laboratorio di culturale sostenibile, innovazione e coesione sociale, con cui svolge attività sul territorio, mentore e responsabile scientifica dei progetti di innovazione ([www.pensandomeridiano.com](http://www.pensandomeridiano.com)) – *in corso*
- E' ideatrice e responsabile scientifico del progetto culturale di coesione per i giovani al Sud denominato ErgoSud, attualmente operativo come laboratorio permanente di innovazione. (I ed. sett. 2013\_Territori sostenibili, città per Europa 2020 e Fondi Strutturali e programmazione comunitaria; II ed. febr.2015\_ Smart Sustainable City e Civic Data e FuturLab su PON METRO per la città di Reggio Calabria) - *in corso*

Attualmente referente delle attività del centro interuniversitario ABITALab, Architettura Bioecologica ed Innovazione Tecnologica per l'Ambiente, sede di Reggio Calabria, di cui è segretaria dal 2003 e nel consiglio di gestione nazionale dal 2009.

Dal 2015 svolte attività di ricerca con l'Università di Trento, con il gruppo di ricerca resp.scientifico Prof.M.Ricci.

E' delegata del Rettore dell'Università Mediterranea degli Studi di Reggio Calabria, al tavolo tecnico scientifico del PON METRO programmazione comunitaria 2014-2020 per la città di Reggio Calabria, c/o l'assessorato alle Politiche Comunitarie del Comune di Reggio Calabria.

**[ ] Svolge esperienze di ricerca applicata e sperimentale con attività di consulenza.**

Il profilo professionale e tecnico di esperienza attestato dalla formazione e dalle attività curriculari, secondo lo standard europeo di riferimento è riferibile per il settore tematico alla figura di "esperta senior" con profilo internazionale (oltre 15 anni di esperienza).

Dal 1999 con attività di formazione, progettazione e supporto tecnico ad enti pubblici e soggetti privati in programmi, procedure, progetti nel settore della sostenibilità ambientale e sociale, dell'innovazione urbana e territoriale e della coesione sociale (progetti strategici e strutturali, di innovazione, tutela, conservazione e trasformazione, partecipazione ai

processi e marketing territoriale), di capacitazione e trasferimento strategie e tattiche. Nel settore dell'ambiente e dell'energia, con particolare riferimento agli aspetti di congruenza normativa e procedurale sulla fattibilità tecnica ed economica dei progetti, della progettazione interscalare e nella valutazione prestazionale attraverso l'uso di protocolli e metodi. Svolge attività come progettista, relatrice e come project manager e membro di valutazione e rendicontazione tecnica sui temi dell'innovazione e della sostenibilità del progetto, del trasferimento tecnologico su innovazione e ricerca, attività di consulenza in progettazioni interdisciplinari e di ambito nazionale ed europeo (finanziamenti regionali, aiuti di stato, fondi comunitari).

Dal marzo 2016, in qualità di responsabile scientifica e direzione del settore ricerca e sviluppo dell'azienda R.ED.EL (RC) per le attività connesse alla filiera del riciclo dei prodotti e dell'economia circolare dei processi.

Dal 10 settembre 2015, in qualità di "esperta senior", è consulente del gruppo di lavoro dell'assistenza tecnica ai fondi UE della Regione Calabria, con la società Ernst&Young int., per la programmazione POR 2014-2020 per le attività connesse ai drivers strategici sull'agenda urbana della regione Calabria e la strategia di sviluppo urbano sostenibile verso Europa 2020."

Dal 22 giugno 2015 al 9 settembre 2015 è nominata "collaboratrice esperta" nella struttura della IV Commissione Consiliare permanente della Regione Calabria: Assetto del Territorio e Protezione dell'Ambiente. Incarico di "revisione e proposizione sull'attività legislativa e di strumenti della normativa regionale di settore".

Nel 2014, su interesse del gruppo parlamentare europeo dei S&D, approfondisce gli studi sui temi dello sviluppo sostenibile, della coesione e dell'innovazione dei territori e delle comunità nei territori del Mezzogiorno d'Italia, per la redazione di un dossier di indirizzo strategico per la programmazione verso Europa 2020 con esito pubblicato.[NAVA C., G.PITELLA, (B.LOTTERO interviste di) "Un nuovo Mezzogiorno": Coesione Sociale e Strategie Sostenibili da Sud per Europa 2020, S&D edizioni, gruppo del parlamento europeo, dossier EU, 2014]

Nel 2012 con "il Campus dell'Innovazione" nella Val di Sangro, Chieti, (studio Ricci e Spaini e Cooprogetti Soc,Coop.) di cui ha curato come responsabile la progettazione energetica, sostenibile e le tecnologie adattive, viene selezionata per la partecipazione alla 13° biennale di Architettura di Venezia; padiglione Italia Made in Italy. Già Invitato Esposizione Expò di Shanghai 2010.

Dal 2009 al 2012 è consulente per Nomisma S.p.A per "attività di Progettazione Energetico -Ambientale e Azioni di Programma e Sviluppo per la Sostenibilità Territoriale ed Urbana" su attività e lavori di settore.

Nel 2008 e nel 2009 viene invitata ed espone con Tstudio per i progetti sulla sostenibilità di cui è responsabile, alle Biennali di Venezia 8°/9° edizione (sezione Porti Mediterranei; al padiglione *Uneternal City roma interrotta*)

Dal 2006 al giugno 2009 è consulente incaricata in materia di progettazione sostenibile ed efficienza energetico-ambientale per la Coopprogetti Soc. Coop., coordina l'unità professionale interna.

Dal 2002 al 2005 è consulente e svolge servizi su progetti e programmi riferiti allo sviluppo sostenibile ed all'innovazione in ambito urbano, dei processi costruttivi e per le aree protette, con il WWF Ricerche e Progetti (WWF Italia).

Nel 2002 (fino al 2006) fonda lo studio *3A+ studio - Atelier Architettura Ambiente*, di cui dirige le attività di progettazione e consulenza.

**[ ] In ambito universitario svolge attività didattica** c/o il DARTe (ex DASTEC), Dipartimento di Architettura e Territorio, Università degli Studi Mediterranea di Reggio Calabria attualmente con i corsi di Progettazione Sostenibile e Di Sostenibilità ed Innovazione per il Progetto; dal 1996 al 2002 con l'unità di ricerca Temenos coordinata dal prof. Arch. R. Giuffré; dal 2002 al 2006 collabora alla didattica ed alla ricerca sotto la direzione scientifica del prof. Arch. A. Paoletta, gruppo di ricerca Tecnologie per il Recupero Ecologico e Sociale dell'Abitare, di cui coordina il gruppo di lavoro e le attività didattiche.

E' Tutor delle discipline di "Progettazione Ambientale e Cultura tecnologica della Progettazione" negli anni 1997-98 e 1998-99.

Acquisisce il titolo di cultore della materia in "Progettazione Ambientale" nel 1999. E' Borsista Regionale, nell'anno 1999-2000.

Consegue il titolo di Dottore di ricerca in Tecnologia dell'Architettura (s.d. ICAR 12), nel marzo 2003, per il corso di dottorato XV ciclo, discutendo la Tesi: "Le regole delle trasformazioni ambientali: il ruolo degli indicatori di compatibilità tra aspettative sociali, tecnologie e comportamenti dell'abitare".

E' professore a contratto c/o la Facoltà di Architettura di Reggio Calabria per il s.d. ICAR 12, nell'a.a.2003-2004, 2004-2005 per la disciplina "Tecniche della progettazione per il ripristino ambientale".

E' assegnista di ricerca c/o la Facoltà di Architettura di Reggio Calabria, DASTEC, per il s.d. ICAR 12, dal nov.2004 con la ricerca "Tecniche e gestione per l'edilizia sostenibile".

Vince il concorso di ricercatore universitario, per il ssd ICAR 12 – Tecnologia dell'Architettura, con D.R. 22 febbraio 2006 n.92, c/o la Facoltà di Architettura di Reggio Calabria. E' ricercatrice confermata (marzo 2009). E' abilitata alla II fascia per il ssd icar 12, con valutazione nazionale (2012).

> E' docente titolare presso la stessa Università degli Studi Mediterranea di Reggio Calabria del corso di Progettazione dei Sistemi Costruttivi, II anno SAR, nel Laboratorio del Progetto Tecnico del Processo Edilizio, per l'a.a. 2005-06; a.a.2006-07; di Progettazione Esecutiva per l'a.a. 2007-08 -09; Tecnologia dell'architettura nel Laboratorio di Costruzioni per l'a.a.-2008/09/10; Progettazione Sostenibile c/o il Laboratorio di Sintesi Finale del V anno, di cui è coordinatrice didattica (resp.scientifico Prof.R.Nicolini per l'a.a.2009/10/11/12); nell'a.a. 2012-13 non svolge didattica con discipline in manifesto, svolgendo le revisioni per il laboratorio di tesi di laurea; nell'a.a.2013-14 svolge la disciplina "Metodologie e tecnologie per la progettazione sostenibile" all'interno dell'Atelier di Tesi "riciclo, riuso e recupero di manufatti" (ricerca prin recycle) diretto da A.Paoletta; nell'a.a.2014-2015 svolge il laboratorio di tesi con revisioni e l'insegnamento all'estero come previsto dal programma di anno sabbatico accordato. Per l'a.a. 2015-2016/2016-2017, è docente della disciplina a scelta, V anno LM, "Sostenibilità ed Innovazione del progetto".

>Svolge docenza, da ricercatrice, con incarichi in altre università italiane su invito e/o concorso per selezione titoli e progetto didattico, per l'a.a. 2009/2010/2011/12, è docente incaricata di Progettazione Ambientale e Tecnologie per la progettazione ambientale c/o l'Università degli Studi la Sapienza di Roma, facoltà di architettura di Valle Giulia e relatrice di tesi quinquennali; per l'a.a. 2009/2010 è visiting teacher c/o L'università di Chieti, facoltà di Architettura di Pescara, con seminari e workshop progettuali c/o il CdL in Urbanistica Sostenibile.

Nel 2004 vince il premio Eurosolar Italia per le "Ricerche universitarie applicate all'architettura solare e sostenibile".

Nel 2015 viene selezionata da Euricse, tra i 5 ricercatori italiani, per le ricerche applicate su "innovazione, sostenibilità,impresa" e partecipa al Festival dell'economia di Trento.

>Svolge esperienze all'estero, come docente e ricercatore invitata,

- Visiting Teacher, c/o lo IAAC, Institute for Advanced Architecture of Catalonia a Barcellona, per il corso "Knowledge City" sui temi delle smart

city e della città della conoscenza e della coesione sociale per la città metropolitana di Barcellona. (genn-marzo 2015).

- Public lecturer c/o la TU/e Eindhoven University of Technology\_ School Architecture Lecture end Reviews in Architecture Design Cours (Lugl.2010/29 sept- 2 oct)

- Visiting research e teacher ENAU, Tunisia, Nefta(dicembre 2007, febbraio 2008);

>E' membro del Collegio del Dottorato in Tecnologia dell'Architettura – Strategie per il controllo e la progettazione dell'esistente; ssd icar 12 – c/o il DASTEC, Facoltà di Architettura di Reggio Calabria da marzo del 2006; dal 2008/2013 membro del Collegio della nuova Scuola di Dottorato in Architettura, Reggio Calabria. E' tutor, cotutor di tesi di dottorato ed invitata come membro di commissione per la valutazione (Genova, Pescara).

>Dal 1999 correlatrice e relatrice di oltre 140 tesi di laurea, in CdL Magistrale sui temi del progetto sostenibile alla scala urbana e delle tecnologie per l'architettura alla scala esecutiva, con particolare approccio al disegno del dettaglio per il progetto di tipo ambientale ed alle strategie e tattiche di innovazione e con esperienze estere su programmi erasmus studio e placement.

>Con attività didattica extraaccademica, dal 1999, svolge lezioni e seminari per enti pubblici ed organizzazioni private e/o istituzionali sui temi di settore, in percorsi di qualificazione professionale, alta formazione e specializzazione.

#### **[ ] Conseguo premi e riconoscimenti per l'attività di ricerca e di progetto sui temi d'interesse.**

- EURICSE\_Allora Crealo Festival dell'Economia di Trento (2015)\_Premio per Selezione Working Paper (marzo 2016)

*Selezionata tra i 5 ricercatori italiani per gli studi ed i progetti su "innovazione, sostenibilità, occupazione", vince il premio selezione working paper*

- SMAU ANCI "smart communities" \_ Premio finalista Smart Community per progetti di innovazione sociale urbana

- ANCI - The European House Ambrosetti, Progetto Start City \_ Le città metropolitane innesco del rilancio economico del paese \_ scouting migliori pratiche internazionali. *Selezionata come Stakeholder per la città di Reggio Calabria* (Contributo al framework del 17 luglio 2015 a Rc. (2015)

- Start Cup Calabria Awards 2015, *Membro della giuria di super esperti (2015)*
- EURICSE\_Allora Crealo Festival dell'Economia di Trento (2015)  
*Selezionata tra i 5 ricercatori italiani per gli studi ed i progetti su "innovazione, sostenibilità, occupazione" (Relazione al Festival dell'economia 29.05.2015)*
- Premio Legambiente "25 aprile" (2015) \_Reggio Calabria per Progetto di innovazione sociale urbana  
*(ReActioncity\_www.reactioncity.com)*
- 13° Biennale di Architettura di Venezia – Padiglione Italia  
*Selezione ed invito con il progetto: Campus Automotive della Val di Sangro Con Ricci Spaini e Cooprogetti –RegioneAbruzzo (2012)*  
*Responsabile del progetto tecnologica, energia, sostenibilità*
- Expò di Shangai (2010)  
*Selezione ed invito con il progetto: Campus Automotive della Val di Sangro Con Ricci Spaini e Cooprogetti –RegioneAbruzzo*  
*Responsabile del progetto tecnologica, energia, sostenibilità*
- Premio Innovazione Camera di Commercio di Reggio Calabria (2010) Ricerca di trasferimento tecnologico con Azienda Ecoplan (Polistena) Studi sull'impiego del materiale ecomat per componenti di involucro efficiente per edifici a basso consumo di energia (dalla tesi di PhD di G.Zumbo) *Responsabile scientifica e del progetto di ricerca presentato (cfr reporting)*
- 9° Biennale di Architettura di Venezia (2008)  
*Partecipa su invito con Tstudio al padiglione Uneternal City Roma interrotta* *Responsabile del progetto tecnologica, energia, sostenibilità*
- 8° Biennale di Architettura di Venezia (2006)  
*Selezione ed invito con il progetto: la Riqualficazione dell'Area monumentale del Porto di Napoli, in due fasi, (giugno) Soc.Nausicaa, Napoli \_ Comune di Napoli sezione Porti Mediterranei (Palermo, ottobre-gennaio 2006) con Tstudio di Guendalina Salimei (Roma), Capoli-Cavalli, Michel Euvé, gruppo Pavia*
- Eurosolar Italia /Eurosolar Europeo Premio Solare Europeo (2004)  
*Ricerche universitarie riguardanti l'architettura solare ed ecosostenibile*  
*Premio per l'attività svolta sui temi dell'efficienza energetico-ambientale in architettura.*

> Con attività di concorsi nazionali ed internazionale di progettazione, dal 1999 riceve primi premi e mezioni. Lavora con gruppi internazionali,

dirigendo le attività connesse alla progettazione sostenibile, agli aspetti di efficienza energetico-ambientale, all'integrazione con gli aspetti dell'architettura e del paesaggio (cfr sez.in dettaglio del cv). Dal 2006 collabora stabilmente con lo studio Ricci&Spain di Roma, svolgendo attività di ricerca progettuale sui temi della sostenibilità e dell'efficienza energetica integrata all'architettura ed al paesaggio, partecipando a gare e concorsi, come esperta. Tra gli ultimi progetti di concorso: *il Progetto per il Flaminio Città della Scienza, 2015* (con CO.RO: Kengo Kuma, Ricci e Spain, Aldo Aymonino, Coloco, Sesto, Stoss, C.Gasparrini, E.Micelli, L.Carriero, M.MaJovieckji); il progetto per *Guggenheim Helsinki Design Competition, 2014* (con Ricci e Spain, Raffaele Astorino (1 fase)); il progetto per il *Padiglione Italia" Expo 2015 Milano* (con Ricci&Spain, Coopprogetti soc.coop., Federica Morgia, Alberto Birindelli; consulenti: Aldo Aymonino, Mosè Ricci, Raffaele Astorino).

**[ ] Nel settore editoriale:** dal 1999 al 2001 è responsabile della rubrica Ambiente e Ricerca per la rivista "Ambiente2000", ed. ISPE, Palermo; dal 2003 è responsabile del coordinamento editoriale della rivista internazionale "Il progetto dell'Abitare", ed. Falzea, Reggio Calabria; dal settembre 2004 è membro del comitato scientifico della collana *EdA, Esempi di Architettura*, Il prato ed., Padova. Dal 2008 del comitato redazionale della rivista *Arch dell'Ordine degli Architetti PCC* della provincia di Reggio Calabria. Dal 2012 dei *Tools* per il settore sostenibilità per ListLab ed., Trento, editoria internazionale e dal 2011 per la rivista Online EWT, referente di redazione per la regione calabria.

>Sui temi attinenti alla progettazione sostenibile ed alle tecnologie a basso impatto ambientale ha pubblicato più di cento tra saggi, articoli e contributi in libri, ha curato atti e quaderni di ricerca con testi propri ed in collaborazione, con referee e tradotti in lingua straniera, ha pubblicato manuali e contributi in manuali.

## TITOLI CURRICULARI

### formazione, specializzazioni e qualificazioni

---

#### A. FORMAZIONE

2015

IAAC\_ Institute for Advanced Architecture of Catalonia  
**Seminar Led "The Knowledge City"** (codocenza con M.Ricci)

- Genn\_Mar2015 – docenza  
 Aprile\_Ott.2015 - ricerca  
 public lecture: **Smart Sustainable City (report)**  
 researcher fellow and visiting teacher
- 2015-2016      Università degli studi Mediterranea di Reggio Calabria  
**Anno Sabbatico di Studio e ricerca** (1.1.2015/ 31.12.2015)  
 DR.n.34 del 17.02.2015
- 2012 -14      MIUR\_ANVUR\_abilitazione nazionale professore di II fascia  
**settore concorsuale 08/c1 ssd icar 12 (DD.222/2012)**  
 Abilitata 5/02/2014 (valid.5/02/2020)
- 2011            Università Sapienza di Roma  
 Professore a contratto esterno riservato a ricercatori ssd icar 12 a.a. 2011-2012  
**Disciplina: Tecniche per la Progettazione Ambientale (LM, III anno)** 8 cfu  
 Incarico su assegnazione titoli e programma didattico
- 2010            TU/e Eindhoven University of Technology\_ School Architecture  
 Lecture end Reviews in Architecture Design Cours (Lugl.2010/29 sept- 2 oct)  
**public lecture: Sustainable Design x Industrial waterfronts: trasforming the Canal zone of Eindhoven**  
 researcher fellow and public lecturer
- 2010            Facoltà di Architettura Valle Giulia\_ Università Sapienza di Roma  
 Professore a contratto esterno riservato a ricercatori ssd icar 12 a.a. 2010-2011  
**Disciplina: Progettazione Ambientale (opzionale LM, V anno)** 6 cfu  
 Incarico su assegnazione titoli e programma didattico
- 2009            Facoltà di Architettura di Pescara\_ università di Chieti  
 Docente in visita al CdL in Urbanistica Sostenibile a.a.2009-2010  
 Ciclo di seminari e workshop applicativo su  
**Tecniche per la progettazione sostenibile (30h)**  
 Incarico su invito
- 2009            Facoltà di Architettura Valle Giulia\_ Università Sapienza di Roma  
 Professore a contratto esterno riservato a ricercatori ssd icar 12 a.a. 2009-2010  
**Disciplina: Progettazione Ambientale (opzionale LM, IV, V anno)** 6 cfu  
 Incarico su assegnazione titoli e programma didattico
- 2007 -2008    UGPSS, Cooperazione Internazionale, ENAU Tunisi, Università Mediterranea degli Studi di Reggio Calabria  
**Projet ETUDE, SAUVEGARDE ET VALORISATION DES VILLES OASIS EN TUNISIE. INTERVENTION PILOTE A NEFTA**  
 Incarico per attività di ricerca e di didattica di II livello
- 2006            Facoltà di Architettura di Reggio Calabria -  
**Ricercatore Universitario, Docente s.d. ICAR 12 – Tecnologia dell'architettura**  
 Vincitore di concorso per titoli ed esami della IV tornata 2004 / entrata in servizio febr.2006/ conferma in ruolo marzo 2010
- 2004            Facoltà di Architettura di Reggio Calabria -  
**Professore a contratto s.d. ICAR 12 – Tecnologia dell'architettura**  
**"Tecniche della progettazione per il ripristino ambientale"**  
 Incarico su assegno di ricerca – bando a.a.2004-2005 – 6CFU 75 ore
- 2004            Facoltà di Architettura di Reggio Calabria -DASTEC  
**Assegno di ricerca annuale s.d. ICAR 12 – cod.23**

**“Tecniche e gestione per l’edilizia sostenibile”**

Vincitore di concorso per titoli e colloquio (val.93/100) - nov.’04

- 2004 Facoltà di Architettura di Reggio Calabria -  
**Professore a contratto s.d. ICAR 12 –  
Tecnologia dell’architettura**  
**“Tecniche della progettazione per il ripristino ambientale”**  
Vincitore di concorso per titoli – bando a.a.2003-2004 – 6CFU 75 ore
- 2003 Facoltà di Architettura di Reggio Calabria - DASTEC  
**Dottorato in Tecnologia dell’Architettura XV ciclo**  
**“Strategie per il controllo e la progettazione dell’esistente”**  
Dottore di ricerca (frequenza con borsa di studio)
- 2001 CNR - IPIGET sede di Napoli  
**Concorso per n. 3 posti a Ricercatore CNR**  
**“Esperto in Tecnologie per il recupero ambientale” – aree protette.**  
Idonea (4° posto in graduatoria)
- 1999 Università degli Studi di Reggio Calabria - Facoltà di Architettura di Reggio Calabria  
**Disciplina di Progettazione Ambientale**  
Cultore della materia
- 1998/1999 MURST Regione Calabria -Università degli Studi di Reggio Calabria  
**Borsa di Studio Regionale in “Tecnologie di riequilibrio ambientale nei centri storici calabresi”**  
Attività di ricerca annuale c/o il DASTEC - Facoltà di Architettura di Reggio Calabria
- 1997/1998 Università degli Studi di Reggio Calabria - Facoltà di Architettura di Reggio Calabria  
**Corsi di Progettazione Ambientale (IV anno CdL in Architettura) e Cultura Tecnologica della progettazione (III anno CdL in Architettura)**  
Tutor (a.a.1997-98/1998-99)
- 1997 Facoltà di Architettura di Reggio Calabria (13 maggio 1997)  
**Tesi di laurea in Progettazione ambientale “Metodologie e Tecnologie Progettuali di Ricostituzione Ambientale sul Torrente Calopinace a Reggio Calabria” - relatore Prof. Arch. R. Giuffré; correl.Prof.ssa G.Foti**  
Laurea conseguita con la votazione 108/110 (pubbl. e mostra su catalogo Unirc a cura di R.Simone)
- 1990 Liceo Scientifico Statale “L. Da Vinci” di Reggio Calabria  
**Maturità scientifica**  
Diploma conseguito con la votazione 60/60

**B. SPECIALIZZAZIONI**

- 2014 Ministero dell’Ambiente \_ progetto PON 2007/2013  
Ciclo di Workshop nelle Regioni “convergenza”  
**Efficienza energetica e fonti rinnovabili: una sfida tecnologica e un’opportunità**  
Provincia di Reggio Calabria  
Seminaro di formazione
- 2014 Ministero dell’Ambiente \_ progetto PON 2007/2013  
**Corso su Territori resilienti e Smart Cities**  
Ordine gli Architetti PPC di Reggio Calabria  
Specializzazione

- 2013 Ministero dell'Ambiente \_ progetto PON 2007/2013  
**Corso sulla VIA e VAS**  
sede Ordine gli Architetti PPC di Reggio Calabria  
Specializzazione
- 2012 APRE- AGENZIA PER LA PROMOZIONE DI RICERCA  
EUROPEA – Partecipazione a Seminari **“Smart  
Specialisation Strategy” in Horizon 2020 e nei fondi  
strutturali – dalla complementarità alle sinergie - Roma**  
Seminario di formazione
- 2012 COMITATO NAZIONALE MED- Cooperazione Territoriale  
Europea Programma Med 2007-2013 – Partecipazione a  
Seminari per Lead Partner **“InfoMed Programme National  
Information Seminar” – Firenze**  
intervento sul progr.MEDEEA con M.Grosso (ABITALab)
- 2000 School Living Languages  
Certificate of achievement (elementary level oct 1999-Jun 2000) : A  
Trinity Certify \_ Grade 2 (june 2000) with merit  
**Corso di Lingua Inglese**
- 2001/2002 Centro Interuniversitario ABITA - sede di Firenze  
-Dipartimento Taed  
**Corso Europeo di Perfezionamento Post- Laurea in “Progettazione sostenibile  
dell'ambiente costruito” e Master II livello- Formazione di dottorato fuori sede**  
Qualifica di Esperta\_ efficienza energetico ambientale e protocolli di valutazione  
degli edifici
- 1998 NOW- Crasform (con partners europee del progetto: LIFE di Berlino, SUNWORK di  
Vienna, ETSA.UNAV Escuela Arquitectura Universidad de Navarra (Spagna)- sede di  
Reggio Calabria  
**Corso di specializzazione post-laurea in “Ecotecnologie e bioarchitettura nel  
settore edile” (borsa di studio - 600 ore con stage finale) - Formazione post - laurea**  
Qualifica di Esperta
- 1994 FSE/CNR sede di Cosenza/Milano  
**Master di specializzazione per laureandi in “Scienze e Tecnologie dell'Ambiente e  
dell'Habitat” (borsa di studio - 900 ore con stage finale) - Formazione per tesi di  
laurea**  
Qualifica di Esperta

#### ESPERIENZE ALL'ESTERO e/o CARATTERE INTERNAZIONALE (ricerca e docenza)

- 2015 IAAC\_ Institute for Advanced Architecture of Catalonia  
Seminar Course “The Knowledge City” (with.M.Ricci)  
**researcher fellow and visiting teacher**  
Genn\_Mar2015 – docenza  
Aprile\_Ott.2015 - ricerca  
public lecture: **Smart Sustainable City (report)**
- 2010 TU/e Eindhoven University of Technology\_ School Architecture  
Lecture end Reviews in Architecture Design Cours  
Lugl.2010/29 sept- 2 oct – **researcher fellow and public lecturer**  
public lecture: **Sustainable Design x Industrial waterfronts: transforming the Canal  
zone of Eindhoven (report)**
- 2010 Facoltà di Architettura di San Paolo (Brasile)\_ della Florida\_ di Bogotà  
(colombiana)\_di Pescara\_ di Roma La Sapienza

- Workshop Internazionale di progettazione “**tre scenari per rio della Magdalena**”-  
Ipotesi di Territorio ed occasioni di architettura per lo sviluppo sostenibile delle  
regioni fluviali interne alla Colombia\_ pescara 29 giugno- 6 luglio  
coordinamento gruppo di lavoro con *Daniel Bonilla*  
Docente invitata/public lecture: **Il peso dell’acqua (report)**
- 2009 Workshop Internazionale di Progettazione “Ecocity” \_ 30 nov – 4 dicembre pescara  
*Coordinatore Gruppo di Lavoro con M. Ricci; P. Barbieri*  
Docente invitata/Intervento programmato: **Progettare la ecosostenibilità \_ Il  
Campus della Val di Sangro (report e pubbl.88)**
- 2009 Politecnico di Monaco TUM \_Facoltà di Architettura di Genova  
Workshop e Seminario Internazionale\_20 gennaio  
**Ecounicity**  
Docente invitata/ Lecture: **Interscalarità per la sostenibilità urbana (report)**
- 2007 -2008 UGPSS, Cooperazione Internazionale, ENAU Tunisi, Università Mediterranea degli  
Studi di Reggio Calabria  
**Projet ETUDE, SAUVEGARDE ET VALORISATION DES VILLES OASIS EN TUNISIE.  
INTERVENTION PILOTE A NEFTA**  
**Attività di ricerca e di didattica di Il livello (report e pubbl.82)**
- 2006 CEN/TC 350 – Sustainability of Construction, per la  
normativa sulla sostenibilità delle costruzioni.  
Tavoli di lavoro europei a Berlino (aprile/maggio)  
2004 \_ redazione delle norme  
**Delegata UNI**
- 2004-2006 ISO/TC 59/SC 17 – “Sustainability in building construction”  
Interfaccia UNI – U86001301 “Edilizia Eco-compatibile”  
Componente del Working Group –  
WG 2 – Indicatori di sostenibilità  
WG 4 – Valutazione della sostenibilità per i processi di  
realizzazione degli edifici  
Redazione del Template n.1 – osservazione al doc.CD  
21929 n.61 sugli indicatori di sostenibilità – Presentato per la  
conv. 23-24 marzo 2004, Londra  
**Delegata italiana come esperta per l’Italia del WG2/4**
- 2004 CSTB - Dipartimento sullo Sviluppo Sostenibile (Cannes - FR)  
con partecipazione HQE²R - Final Conference  
**A sustainable Development Approach for neighbourhoods planning and  
regeneration project**  
**Approccio allo sviluppo sostenibile per la riqualificazione e riabilitazione dei  
progetti di quartiere**  
Ricercatrice invitata/Partecipazione alle giornate e presentazione di 3 poster sui  
temi PhD, post selezione del comitato scientifico del CSTB, 2 e 3 febbraio  
**Attività di perfezionamento post-dottorato (report)**
- 2004 CSTB - Dipartimento sullo Sviluppo Sostenibile (Nizza - FR)  
con partecipazione CRISP- Final Conference  
**Indicators at the urban scale**  
**L’applicazione degli indicatori di sostenibilità ambientale e sociale alla scala di  
quartiere - I risultati della ricerca di dottorato**  
Attività di visiting al CSTB, intervento programmato ed atti alla Conferenza CRISP,  
26 e 27 giugno **Attività di perfezionamento post-dottorato (report)**
- 2001 Atelier AUA1 - Lucien Kroll, Bruxelles (BE)  
**Tecnologie per il recupero ecologico e sociale del costruito**

Attività di visiting, ricerca teorica e progettuale, chiusura con seminario IAED (Roma, maggio 2002) - Formazione di dottorato fuori sede, ottobre - dicembre  
**Attività di perfezionamento dottorato (pubbl.18)**

1999 BRE (UK) - III Conferenza di Cardington  
**"Stato di avanzamento della ricerca applicata al sistema edilizio completo ed alle sue ricadute sull'ambiente"**  
Selezione e Borsa di studio per giovani ricercatori europei  
**Attività di perfezionamento post-laurea (pubbl.14)**

**C. ATTIVITÀ COME RESPONSABILE, COORDINATORE, MEMBRO E MENTORE, DELEGHE IN/PER COMITATI PER LA RICERCA SCIENTIFICA E DIDATTICA, COMMISSIONI, ATTIVITÀ SEMINARIALI E WORKSHOP, DI ATTIVITÀ DI PROMOZIONE E DIVULGAZIONE, REFEREE, TUTOR DI RICERCHE, PREMI E RICONOSCIMENTI. (ACCADEMICI ED EXTRA ACCADEMICI)**

**Premi e riconoscimenti (selezioni ed inviti)**

2016 EURICSE\_Allora Crealo Festival dell'Economia di Trento \_ Il fase  
**Selezionata tra i 5 ricercatori italiani per gli studi ed i progetti su "innovazione, sostenibilità, occupazione"**  
**Premio Working Paper (selezione settembre 2015 – marzo 2016)**

2015 SMAU – ANCI Premio Finalista Smart Communities  
**Per i Progetti di Innovazione Sociale per le smart cities (Napoli, 11 dic.2015)**  
Con Ass.ne Pensando Meridiano

2015 ANCI - The European House Ambrosetti  
Progetto Start City \_ Le città metropolitane innesco del rilancio economico del paese \_ scouting migliori pratiche internazionali  
**Selezionata come Stakeholder per la città di Reggio Calabria**  
Contributo al framework del 17 luglio 2015 a Rc.

2015 Start Cup Calabria Awards 2015  
**Membro della giuria di super esperti**

2015 EURICSE\_Allora Crealo Festival dell'Economia di Trento\_ I fase  
**Selezionata tra i 5 ricercatori italiani per gli studi ed i progetti su "innovazione, sostenibilità, occupazione"**  
**Relazione al Festival dell'economia 29.05.2015**

2015 Premio Legambiente "25 aprile" \_Reggio Calabria per  
Progetto di innovazione sociale urbana ReActioncity\_www.reactioncity.com  
**Ideatrice e Responsabile Scientifica**

2012 13° Biennale di Architettura di Venezia – Padiglione Italia  
Selezione ed invito con il progetto: Campus Automotive della Val di Sangro  
Con Ricci Spaini e Coopprogetti –RegioneAbruzzo  
**Responsabile del progetto tecnologica, energia, sostenibilità**  
**Invito all'esposizione**

2010 Expò di Shangai  
Selezione ed invito con il progetto: Campus Automotive della Val di Sangro  
Con Ricci Spaini e Coopprogetti –RegioneAbruzzo  
**Responsabile del progetto tecnologica, energia, sostenibilità**  
**Invito all'esposizione**

2010 Premio Innovazione Camera di Commercio di Reggio Calabria  
Ricerca di trasferimento tecnologico con Azienda Ecoplan (Polistena)

Studi sull'impiego del materiale ecomat per componenti di involucro efficiente per edifici a basso consumo di energia (dalla tesi di ohD di G.Zumbo)

**Responsabile scientifica e del progetto di ricerca presentato**

2008

9° Biennale di Architettura di Venezia  
Partecipa su invito con Tstudio al padiglione *Uneternal City*  
Roma interrotta

**Responsabile del progetto tecnologica, energia, sostenibilità**  
**Invito all'esposizione**

2006

8° Biennale di Architettura di Venezia  
Selezione ed invito con il progetto: **la Riqualificazione dell'Area monumentale del Porto di Napoli**, in due fasi, (giugno) Soc.Nausicaa, Napoli \_ Comune di Napoli  
sezione Porti Mediterranei (Palermo, ottobre-gennaio 2006)  
con Tstudio di *Guendalina Salimei (Roma), Capoli-Cavalli, Michel Euvé, gruppo Pavia*

Progetto Bioclimatico - **3A+ studio Atelier Architettura Ambiente**  
Pubblicato in rivista d'architettura *Area*, Agosto 2006

2004

Eurosolar Italia /Eurosolar Europeo  
Premio Solare Europeo 2004  
Ricerche universitarie riguardanti l'architettura solare ed ecosostenibile

**Premio per l'attività svolta sui temi dell'efficienza energetico-ambientale in architettura**

**Nomine, Deleghe ed incarichi per attività accademica ed istituzionali / componente e membro commissioni e comitati scientifici ed operativi / coordinamento tavoli e responsabilità gruppi di lavoro /referee**

2017

CINECA- JOINT 2017  
Referee Università di Verona (14.08.2017)  
Developmente and testing of a pedal driven watercraft intended for spianl cord  
Injured peopel/ proposed: Ardigò L.Paolo.

2015 (in corso)

CINECA – REPRIS  
**Register of Expert Peer Review for Italian Scientific Evaluation**  
Abilitata per: ricerca di Base/ Ricerca Industriale Competitiva e per lo sviluppo sociale/ Diffusione della cultura scientifica  
PR ott. 2016 - ERC/SH3\_ sustainable environment : Titolo: A modelisation of competition in freight urban transport. The role of Urban Distribution Centers  
(Responsabile Scientifico : MAGGI Elena)

2016 (ott-marzo)

Provincia di Reggio Calabria, Settore formazione, Ass.ne Pensando Meridiano  
Corso di 400 h di formazione profesionale sui profili:  
- City makers per la rigenerazione sostenibile urbana nella città metropolitana di reggio calabria  
- Promotore ed operatore di turismo ecocompatibile sui beni culturali ed ambientali della Calabria  
**Project manager e responsabile scientifico**

2015 (sett-dic)

Società Ernst&Young\_ Regione Calabria Dipartimento Programmazione UE  
Assistenza tecnica ai Fondi UE della Regione Calabria: Programmazione POR 2014-2020 per la regione Calabria.  
**Esperta Senior** (taske force sviluppo urbano sostenibile verso Europa 2020)

- 2015 (giu-sett) Consiglio Regionale della Calabria  
IV commissione consiliare permanente della Regione Calabria: Assetto del Territorio e Protezione dell'Ambiente.  
**collaboratrice esperta**
- 2015 INU - Ordine degli Architetti, PCC della provincia di Reggio Calabria  
**Festival Nazionale delle città Metropolitane \_RC 16-18 luglio 2015**  
**Membro del comitato operativo**
- 2015 Ordine degli Architetti, PCC della provincia di Reggio Calabria  
**Membro del comitato scientifico della commissione città, ambiente**
- 2015 Ordine degli Architetti, PCC della provincia di Reggio Calabria  
**Membro del comitato scientifico della commissione formazione**
- 2014 Università degli Studi Mediterranea di Reggio Calabria  
PON Metro Programmazione Comunitaria 2014-2020 comune di Reggio Calabria  
**Delegata del Rettore per il tavolo tecnico-scientifico**  
(prof.n.183815 del 9/12/2014)
- 2003 (in corso) Centro Interuniversitario ABITA\_Architettura Bioecologica ed Innovazione Tecnologica per l'ambiente  
**Segretaria del centro per la sede di Reggio Calabria (2003-2009)**  
**Referente di sede e componente del consiglio di gestione nazionale (2009-in corso)**
- 2013 FSE- MATTM, Programma Operativo Interregionale P.O.R.E.  
Energie Rinnovabili e Risparmio energetico – Comune di Davoli (CZ)  
Progettazione Definitiva, Esecutiva ed Esecuzione dei lavori di  
Efficientamento ambientale ed energetico degli edifici pubblici  
del comune su finanziamento.  
**Componente nella Commissione Giudicatrice per l'affidamento degli appalti di gara, in qualità di esperta del settore.** (sedute marzo-agosto 2013)
- 2012 Regione Calabria \_ Commissione ambiente e Territorio  
Norma per l'Edilizia Sostenibile\_Legge  
gruppo consiliare PD  
**Responsabile per Attività di osservazione e stesura emendamenti**
- 2012 Università degli Studi di Genova \_Scuola di Dottorato in Architettura e Design,  
XXV ciclo  
**Membro della commissione di valutazione**
- 2011 Dottorato in Urbanistica e Architettura ciclo XXII  
Facoltà di Architettura di Pescara  
**Membro della commissione di valutazione**
- 2009-2012 Università degli Studi Mediterranea di Reggio Calabria  
Laurea M. Lsf Scenari Sostenibili per contestimutevoli. Resp.Prof.R.Nicolini  
**Responsabile didattica del LSF 01/02/03**
- 2009 Regione Calabria, "La Città-territorio Reggio Calabria-Gioia Tauro tra costa, insediamenti e infrastrutture" \_in Workshop di Progettazione 6- 14 novembre  
Progettazione Ambientale e Valutazione Strategica: Il caso dell'ASI di Gioia Tauro  
**Responsabile scientifica del Gruppo di Lavoro con M. Ricci**
- 2009 Convegno Bioedilizia Italia, Torino  
Relazione: per una legge sulla sostenibilità per la Regione Calabria  
**Membro del comitato scientifico e Referee degli Atti**

- 2009 Dottorati ssd icar 12 in Tecnologia \_ rete OSDOTTA  
Edizione a Reggio Calabria  
Seminario di Sede : Trasfigurare i Canoni del Progetto \_  
Esperienze progettuali su interventi a basso consumo energetico: riconoscibilità e tecnologie.  
**Membro del Comitato Tecnico\_Scientifico**
- 2009 (in corso) Università degli Studi Mediterranea di Reggio Calabria  
Azioni strategiche di innovazione industriale del Programma Industria 2015  
Regione Calabria  
**Delegata del Rettore per la presentazione dell'iniziativa**  
(prof.n.2507 del 05/03/2009)
- 2008 – 2011 Facoltà di Architettura di Reggio Calabria, DASTEC  
**Membro eletto della Giunta di Dipartimento**
- 2007 -2011 Facoltà di Architettura di Reggio Calabria  
Delega della Presidenza  
**Membro della Commissione**  
**Orientamento e Valutazione della Didattica**
- 2006 CEN/TC 350 – Sustainability of Construction, per la  
normativa sulla sostenibilità delle costruzioni.  
Tavoli di lavoro europei a Berlino (aprile/maggio)  
2004 \_ redazione delle norme  
**Delegata UNI**
- 2004-2006 ISO/TC 59/SC 17 – “Sustainability in building construction”  
Interfaccia UNI – U86001301 “Edilizia Eco-compatibile”  
Componente del Working Group –  
WG 2 – Indicatori di sostenibilità  
WG 4 – Valutazione della sostenibilità per i processi di  
realizzazione degli edifici  
Redazione del Template n.1 – osservazione al doc.CD  
21929 n.61 sugli indicatori di sostenibilità – Presentato per la  
conv. 23-24 marzo 2004, Londra  
**Delegata italiana come esperta per l'Italia del WG2/4**
- 2002-2006 Università degli Studi Mediterranea di Reggio Calabria  
Dip.DASTEC  
Gruppo di ricerca e didattica tresa, resp. Prof.A.Paoletta  
**Coordinatrice attività di ricerca e didattica**
- 1996-2002 Università degli Studi Mediterranea di Reggio Calabria  
Dip.DASTEC  
Gruppo di ricerca e didattica temenos, resp. Prof.R.Giuffré  
**Membro del gruppo di ricerca**

#### Responsabile scientifico e tutor di studi e tesi di ricerca

- 2015-18 XXXI Ciclo di Dottorato in Scienze ed Ingegneria dell'Ambiente, delle Costruzioni e dell'Energia (SIACE) – c/o UniCal, Rende (CS) con borsa *Fondazione Salvatore Baffa – Adele Lucchetta e Figli ONLUS* sulla tematica di ricerca: “Aree interne, processi innovativi per le comunità emergenti”;  
Titolo ricerca: *Aree interne, processi innovativi per le comunità emergenti - Strategie e tattiche di “Rural Making” nelle ITI denominate Sila Orientale, Occidentale e Area Grecanica*;  
Dottorando: Giuseppe Mangano

Tutor: Prof.ssa P. Cannavò; co-tutors: Prof. F. Rossi, Prof.ssa C. Nava

**Co-tutor**

- 2015  
Centro ABITA\_ Master di II livello  
Ricerca di Master e stage/500 h (c/o la sede ABITALab rc)  
"Strategie, visioni e tattiche sostenibili per la smart city in area mediterranea. Sperimentazione sul caso di studio delle aree Junkspace e Brownfield della città metropolitana di Reggio Calabria, attraverso il progetto ReActioncity (borsista e stagista Arch. Carmela D'Agostino)  
**Responsabile scientifica del progetto e cotutor della tesi di Master**
- 2013-2014  
Università degli Studi Mediterranea di Reggio Calabria \_ Camera di Commercio di RC\_  
Attività di Ricerca finalizzata all'approfondimento di temi condotti con la tesi di dottorato con ricadute territoriali (c/o polo NET regione Calabria)  
Valutazione energetica e audit di sistemi connessi al monitoraggio del consumo di suolo e strumentazioni di laboratorio (borsista phdRaffaele Astorino)  
**Responsabile scientifica**
- 2012-2013  
Comune di Lamezia Terme\_urban centerdi Lamezia Terme\_ UniCal\_UniRC  
Piano per l'energia sostenibile della città di Lamezia Terme  
(borsista phd Raffaele Astorino)  
**Responsabile scientifica**
- 2012  
Unirc Job placement Comune di Rizziconi (rc) – ufficio urbanistica ed ambiente  
Attività di stage di E.Barbalace  
**tutor**
- 2011  
Dottorato in TdA XXV ciclo  
Ricerca di Dottorato di Giuseppe Zumbo  
Titolo: Progetto di un componente con materiale riciclato: profilo energetico ed ambientale. Sperimentazione per facciate continue ad alte prestazioni con il nuovo prodotto EcomatV  
**tutor** (tesi premiata- premio dell'innovazione 2011 Camera di Commercio RC)
- 2010  
Università degli Studi Mediterranea di Reggio Calabria \_Dottorato in TdA XXI ciclo  
Ricerca di Dottorato di Raffaele Astorino  
Titolo: L'integrazione architettonica delle tecnologie solari nell'edilizia scolastica sostenibile. Il progetto di riqualificazione energetico-ambientale per il caso del Liceo Artistico "Mattia Preti" a Reggio Calabria  
**tutor** (tesi premiata Energethica 2010)
- 2008/09  
Dastec – ABITA sede di Reggio Calabria *in convenzione* con la Provincia di Reggio Calabria - settore Pianificazione Territoriale, Programmazione Urbanistica ed edilizia  
Integrazione Tecnologie solari all'edilizia scolastica sostenibile  
ricerca di tipo progettuale-operativo finanziata conto terzi (sett.08/marzo 09)  
(borsista: PhD arch.R.Astorino)  
**Responsabile scientifico**
- 2006  
Università degli Studi Mediterranea di Reggio Calabria \_Dottorato in TdA XIX ciclo  
Ricerca di Dottorato di Giamila Quattrone  
Titolo: La relazione tra modelli abitativi e tecnologie appropriate per un'architettura contemporanea a carattere locale.  
Innovazione e tradizione nelle esperienze della cultura progettuale australiana  
**responsabile per la sperimentazione** (tesi premiata research fellowshep in Australia)
- 2004  
Università degli Studi Mediterranea di Reggio Calabria \_ Dottorato in TdA XVII ciclo  
**Ricerca di Dottorato di Marianna Mangano**

**Titolo: Appropriatazza dei sistemi costruttivi in laterizio e Valutazione ambientale di prodotto – Proposta di interventi con soluzioni tecniche compatibili sulle chiusure verticali nel recupero dell'edilizia residenziale post-bellica**  
 Tutors: C.Lannutti,A.Paoletta  
**responsabile per la sperimentazione**

**Responsabile scientifico/mentore/ referee/ tutor/Supervisor/ coordinatrice in attività/gruppi di ricerca e convegni/workshop**

- 2016 (in corso) R.Ed.EL. Azienda (Reggio Calabria)  
 Attività di consulenza e collaborazione scientifica  
**Direzione dei progetti di ricerca e sviluppo \_ Settore REcycle e Ecoinnovazione**
- 2016 CINECA – Miur (REPRISE)  
 Progetti di ricerca INSUBRIA (ottobre)  
 ERC/SH3\_ sustainable environment  
 Titolo: A modelisation of competition in freight urban transport. The role of Urban Distribution Centers  
 Responsabile Scientifico : MAGGI Elena  
**Nomina Valutatrice Peer Review proposta di ricerca**
- 2016 ListLab Ed. Trento/barcellona  
 Volume: tecnologie Urbane  
 Autrice: F.Ottone e R. Cocci Grifone  
**Nomina per Report of Referee text**
- 2016 (in corso) Università di Trento, Comune di Venezia Lido, Sinergo Spa  
**Svolgimento e elaborazione di soluzioni progettuali relative allo sviluppo sostenibile dell'isola del Lido di Venezia, nei settori disciplinari dell'architettura, dell'urbanistica, del paesaggio e delle infrastrutture**  
 Supervisor per gli aspetti energetico-ambientali (contratto .UniTn)
- 2016 Remixing Cities 2 – Complesso Mueseale S.Mariadella Scala  
 Convegno Internazionale  
**Componente comitato scientifico Bootcamp**
- 2016 Ordine Profesionale degli Psicologi \_ Consiglio reg.le della Calabria  
 Giornata nazionale del Benessere \_ Regione Calabria (10 ottobre)  
 Visioni di città tra spazi collettivi e luoghi dell'anima  
 Progetto Learning City  
**Responsabile scientifica e relatrice**
- 2016 Politecnico di Milano- Polo territoriale di Piacenza  
 Workshop Internazionale con Mendrisio, Milano e Marsiglia (23-35 giugno)  
 Stile Mediterraneo: tradizione architettura e traduzione geografica  
**Referee invited + discussant invited:**  
 Recycle the Mediterranean\_ recycling transshipment's containers
- 2016 XIX Conferenza internazionale SIU  
 CambiaMenti Responsabilità strumenti al servizio del paese (ct, 16-18 giugno)  
 Workshop 2 Economia circolare e nuove forme produttive  
**Discussant invited e referee contributi**
- 2016-2019 Ministero dell'Università e della Ricerca Scientifica \_NON SELEZIONATA  
 Ricerca PRIN - respons. nazionale Prof. M.Carta(VPA) con

sedi Trento, Palermo, Napoli, Genova, Venezia, Delft, IAAC \_ *Knowledge City: università-città propulsore di sviluppo.*

*Nuove politiche e azioni di rigenerazione urbana sostenibile e circolare.*

Unità A: Palermo\_ coord. Prof. M.Carta

**Componente UDR Palermo.**

(partecipazione alla redazione del progetto di ricerca unità A)

2013-2016

Ministero dell'Università e della Ricerca Scientifica \_FINANZIATA

Ricerca PRIN RECYCLE ITALY - respons. nazionale Prof. Bocchi (VE) con sedi Trento,Roma, Palermo, Camerino, Torino, Milano, Chieti-pescara. Napoli, Genova \_*Re-cycle Italy. Nuovi cicli di vita per architetture, infrastrutture della città e del paesaggio.* Unità B: Reggio Calabria\_ coord. Prof. V.Gioffré titolo: *Riciclare i paesaggi dello scarto:Progetti Sperimentali per la città metropolitana di Reggio Calabria*\_Linea di ricerca: Riciclo delle aree dismesse urbane e gestione del consumo di suolo

**Componente UDR Reggio Calabria e Responsabile del Laboratorio Recycle RC per la rete dei laboratori nazionali e componente dell'U.O.**

(PUBBL.116,115,113,111,109,107,106,103,100,99,98)

2015

Università degli Studi di Palermo

MAXXI \_Comune di Roma

Ricerca PRIN RECYCLE ITALY - respons. nazionale Prof. Bocchi (VE) con sedi Trento,Roma, Palermo, Camerino, Torino, Milano, Chieti-pescara. Napoli, Genova \_*Re-cycle Italy. Nuovi cicli di vita per architetture, infrastrutture della città e del paesaggio*

**Attività Workshop/mostra MAXXI/studi ROMA 20-25**

**Mentore del workshop per studenti e laureati, resp.prof.M.Carta**

2013-2016

Ministero dell'Università e della Ricerca Scientifica \_FINANZIATA

Ricerca PRIN RECYCLE ITALY - respons. nazionale Prof. Bocchi (VE) con sedi Trento,Roma, Palermo, Camerino, Torino, Milano, Chieti-pescara. Napoli, Genova \_*Re-cycle Italy. Nuovi cicli di vita per architetture, infrastrutture della città e del paesaggio*

Gruppo Interuniversitario per il tema Atlante 4 Human Smart City

**Membro del gruppo di ricerca**

2015

Università degli Studi Mediterranea "università Aperta", DArTe "attività culturali", ABITALab, PRIN Recycle Italy, Associazione Pensando Meridiano Seminario di ricerca e giornata di studi Università\_città (20 maggio 2015)

**The Laboratory \_ City**

Invitati prof.M.Ricci e S.Marini

Relazione Programmata C.Nava

Mostra "La rigenerazione dell'ExItalcitrus a Reggio Calabria"

Visita ai cantieri di Reactioncity

**Responsabile scientifica**

2015

Confindustria Digitale, Digital Champions con Comune di Reggio Calabria, Provincia di Reggio Calabria, Calabria Innova, Area Science Park, FinCalabra #Territori Digitali, 29 aprile 2015

Smart Sustainable city\_ Young&Social Innovation

**Coordinatore del tavolo sessione pomeridiana**

2014

RECYCLE ITALY\_UNIVERSITA' DI VENEZIA

**OP\_POSITION : Convegno Nazionale sul significato teorico di ReCycle Urbano, Architettonico del Paesaggio, 4.04.2014**

Relazione di Apertura della sessione

**RESPONSABILE DEL TAVOLO ecologico/economico**

- 2014 Recycle Italy- Università di Palermo  
Seminario e Workshop PMO reverse\_ Hypercycling-costa sud (settembre)  
**Mentore del Workshop**
- 2014 Lab.Pensando Meridiano\_ Ricerca ReCycle Italy UdR Reggio Calabria\_ Enti territoriali\_centro Interuniversitario ABITALab  
Officien Sostenibili - Ciclo di Seminari di Formazione ed informazione su Sostenibilità, tecniche e materiali/ cantiere di autocostruzione prototipo muro in terra cruda (realizzazione e monitoraggio performances)  
**Responsabile scientifica**
- 2013 Attività di Laboratorio e Cantiere di Autocostruzione  
Progetto ReWind \_ Punta Pellaro (RC)  
Ricerca Recycle Italy UdR Reggio Calabria  
**Resp. del workshop e del cantiere sperimentale**
- 2012 Programma MED-Axe 1 Ob 1.1. \_ABITALab sede  
Acronimo MEDEEAcon 12 partner (8 EU + 4 IPA)  
stesura application form e coordinamento partners  
**Coordinamento Progetto e Lead Partner**
- 2012 Ordine degli Architetti PPC di Reggio Calabria, ABITALab, Nomisma Spa  
Corso SED\_ sustainableEnergyDesign (25 h)  
**Responsabile scientifico e didattico**
- 2010 Facoltà di Architettura di San Paolo (Brasile)\_ della Florida\_ di Bogotà (colombiana)\_di Pescara\_di Roma La Sapienza  
Workshop Internazionale di progettazione **“tre scenari per rio della Magdalena”**-  
Ipotesi di Territorio ed occasioni di architettura per lo sviluppo sostenibile delle regioni fluviali interne alla Colombia\_ pescara 29 giugno- 6 luglio  
Docente invitata/public lecture: *Il peso dell'acqua*  
**Responsabile gruppo di lavoro con Daniel Bonilla**
- 2010 Fassa Bortolo spa- Facoltà di Architettura di Reggio Calabria ABITALab –Made Expo\_Milano 2010  
Convenzione per attività di ricerca applicata e divulgazione in Fiera  
Sperimentazione con prodotti Fassa Bortolo\_Progettazione energetica in Area Mediterranea (con pubbl)  
**Responsabile scientifico**
- 2008 Ordine degli Ingegneri di Cosenza \_ Provincia di Cosenza  
Corso sulla legge L.R. 16 aprile 2002 e Linee Guida (30 h)  
**Responsabile scientifica e didattica**
- 2001-2006 Università di Camerino – Seminario di Architettura e Cultura Urbana  
Seminari estivi tematici  
**Co-responsabile del Laboratorio Progettuale**
- 1999-2006 Università degli Studi Mediterranea di Reggio Calabria  
Dip.DASTEC  
Gruppo di ricerca e didattica TRESA, resp. Prof.A.Paoletta  
**Coordinatrice del gruppo di lavoro e della sperimentazione ricerca/didattica**

#### **Membro/componente in redazioni**

- 2015 (in corso) AltrAlinea ed. srl,, Firenze  
Collana MED SMART CITIES/01  
ISBN 978-88-98743-60-5  
**Membro del comitato scientifico internazionale**

- 2012 (in corso) ListLab, edizioni internazionali  
Collana Tools, sostenibilità ISBN 9788895623733  
**Membro del comitato scientifico ed editoriale**
- 2011 (in corso) EcoWebTown, Quadrimestrale online sul progetto di città sostenibile  
ISSN 2039-2656  
**Corrispondente per la Calabria**
- 2008 (in corso) Ordine degli Architetti, PCC della provincia di Reggio Calabria  
Rivista Arch  
**Membro del comitato redazionale**
- 2004 Il Prato Editore – Padova  
EdA – Esempi di Architettura  
Collana di Architettura, Tecnologia e Recupero  
**Membro del Comitato Scientifico e redazione**
- 2003-2006 Falzea editore – Reggio Calabria  
**Rivista Internazionale di Tecnologie, Ambiente, Società**  
Il progetto dell'abitare  
**Responsabile del coordinamento redazionale**
- 1999-2001 Ispe ed. - Palermo -  
Rivista Ambiente2000  
**Responsabile della rubrica Ambiente e Ricerca**

#### Terza Missione (trasferimento tecnologico e laboratori territoriali)

- 2016 Associazione Pensando Meridiano\_ azienda GoboService  
Progetto Atrani  
**Responsabile scientifico coordinatore del progetto culturale creativo integrazione con le tecnologie innovative (proiezioni luminose e open source)**
- 2016 Associazione Pensando Meridiano\_ azienda ETT  
Progetto Learning City  
**Responsabile scientifico coordinatore del progetto integrazione con le tecnologie innovative (realtà aumentata)**
- 2015 Provincia di Reggio Calabria\_ Associazione Pensando Meridiano  
Con la collaborazione del centro ABITAlab ed altri enti  
Progetto di formazione professionale sui temi:  
*Innovazione urbana sostenibile e sviluppo locale sostenibile in città e per le aree interne della Calabria.*  
3 corsi per 3 profili professionali \_ durata 400 h a corso (sett.2015-marzo 2016)  
**Responsabile scientifico del progetto e coordinatore del progetto didattico**
- 2015 E' responsabile scientifica del Progetto **FABCity**, coordina e dirige il documento esecutivo per la richiesta di assegnazione di un bene sequestrato alle mafie c/o il Tribunale di Reggio Calabria (accordato alle associazioni Pensando Meridiano e Reboot) per farne **Fabbrica dell'Innovazione e della creatività per i giovani a Reggio Calabria** (quartiere sud \_ gebbione, omeca)  
([www.pensandomeridiano.com](http://www.pensandomeridiano.com) + reporting) – in corso
- 2015 Coordina e valuta esperienze di laboratorio urbano sui temi della città e dello sviluppo urbano e socio-produttivo (**metodo The Laboratory City**; sperimentazione: [www.reactioncity.com](http://www.reactioncity.com) + reporting) – in corso
- 2014 E' ideatrice e responsabile del progetto di innovazione sociale urbana, con la partecipazione di enti, istituzioni e interlocutori territoriali (sociali, culturali),

denominato **ReActioncity, tattica permanente di city making** ([www.reactioncity.com](http://www.reactioncity.com)) + reporting, premio Legambiente 2015 (reggio calabria) e Euricse Festival dell'Economica 2015 – *in corso*

- 2012 E' ideatrice e responsabile scientifico del progetto culturale di coesione per i giovani al Sud denominato **ErgoSud, attualmente operativo come laboratorio permanente di innovazione.** (I ed. sett. 2013\_Territori sostenibili, città per Europa 2020 e Fondi Strutturali e programmazione comunitaria; II ed. febr.2015\_ Smart Sustainable City e Civic Data e FuturLab su PON METRO per la città di Reggio Calabria) - *in corso*
- 2013 Ha cofondato ed è socia onoraria dell'ass.ne di giovani Pensando Meridiano, Laboratorio di culturale sostenibile, innovazione e coesione sociale, con cui svolge attività sul territorio, mentore dei progetti scientifici. ([www.pensandomeridiano.com](http://www.pensandomeridiano.com)) – *in corso*

#### Premi e riconoscimenti (su selezione concorsi di progettazione \_1° premio/menzioni)

- 2010 CONCORSO DI IDEE **La Metamorfosi – redevelopment of the sempione/gottardo area in Torino**  
con studio Ricci e Spaini + Proap Italia + Forsans Architetti + Maddalena Ferretti International contest 1° premio
- 2009 **CONCORSO INTERNAZIONALE DI PROGETTAZIONE Costruzione del centro Intermodale e Stazione di Interscambio di Oristano**  
con studio Ricci e Spaini - menzione d'onore
- 2008 **CONCORSO DI IDEE – La porta delle Terme di Suio** Cooprogetti Soc. Coop. con Prof.A.Nesi , con Prof.Ing.G.Arena – menzione
- 2008 **CONCORSO DI PROGETTAZIONE Edificio Polifunzionale nel Porto di Taranto**  
Cooprogetti Soc. Coop. con Prof.R.Pavia , Tstudio - 1° class.  
IN CORSO DI REALIZZAZIONE
- 2008 **CONCORSO DI PROGETTAZIONE\_per il Polo Tecnologico Automotive Val di Sangro.**  
con Cooprogetti Soc. Coop. – Studio Ricci Spaini – Lenzi Cons.- 1° class.
- 2007 **CONCORSO DI IDEE progettazione guida per la riqualificazione dell'arredo urbano del Comune di Fiano Romano**  
con Cooprogetti Soc. Coop.  
Comune di Fiano Romano - 1° class.º
- 2007 **CONCORSO INTERNAZIONALE DI IDEE sul tema difesa, riqualificazione e valorizzazione della costa del comune di Salerno.**  
Comune di Salerno  
Manuel Ruisanchez arquitectes sl (capogruppo); Cooprogetti Soc. Coop.; Emilio Maiorino & Partners S.r.l.; Dau Group S.r.l.; Polis Progetti S.r.l.; Alphatec  
1° class.
- 2006 CNPPC - Premio Portus  
**Concorso – Area di progetto Metaponto - Matera/ Basilicata** con F.Contuzzi, M.Maniero, et altri  
Progettazione Energetico-Ambientale - **3A+ studio Atelier Architettura Ambiente**  
menzione (luglio) Esposto alla Biennale di Venezia 2006 – sezione Portus (Palermo, ottobre-gennaio 2006)
- 2005 Comune di Matera

**Concorso Internazionale di progettazione**  
**“Progettazione della piazza e dell’edificio destinato al laboratorio del Carro della Bruna”** (maggio) con *F.Contuzzi e M.A.Maniero*  
Progettista - Collaboratore Arch. P.Imbalzano  
Menzione (pubblicato in catalogo dei progetti + mostra)

- 2005 Soc.Nausicaa, Napoli \_ Comune di Napoli  
**Concorso (a procedura ristretta) Internazionale per la Riqualificazione dell’Area monumentale del Porto di Napoli**, in due fasi, (giugno) con *Tstudio di Guendalina Salimei (Roma), Capoli-Cavalli, Michel Euvé, gruppo Pavia*  
Progetto Bioclimatico - **3A+ studio Atelier Architettura Ambiente**  
Collaboratore Arch. C.Ambrogio  
1° classificato  
Pubblicato in rivista d’architettura *Area*, Agosto 2006  
Esposto alla Biennale di Venezia 2006 – sezione Porti Mediterranei (Palermo, ottobre-gennaio 2006)  
IN CORSO DI REALIZZAZIONE
- 2004 Concorso ALLPLAN - Nemetschek  
**Concorso internazionale di idee di Architettura “Senior Residence”** (febbraio) con *Tstudio di Guendalina Salimei (Roma)*  
Progettista per gli interventi con i sistemi a basso impatto ambientale  
Collaboratori: M.Mangano, G.Mesoraca  
Progetto menzionato + Mostra di Architettura c/o Palazzo Trentini, Trento
- 2004 Comune di Massa Carrara  
**Concorso internazionale di progettazione 2° fase per la Riqualificazione ambientale del fronte a mare** (febbraio) con *Tstudio di Guendalina Salimei (Roma)*  
Progettista per gli interventi con i sistemi a basso impatto ambientale  
Collaboratori: Arch.G.Mesoraca, dott.arch.G.Staglianò, G.Zito  
1° classificato (risultato concorso pubblicato su L’Arca / giugno '04)
- 2003 Comune di Pesaro  
**Concorso Internazionale per la progettazione preliminare di Abitazioni integrate ed innovative con servizi per la Terza Età** (settembre) con *Tstudio di Guendalina Salimei (Roma)*  
Progettista per gli aspetti energetico-ambientali  
Collaboratori arch.G.Mesoraca e dott.arch.G.Staglianò  
1° classificato (risultato concorso pubblicato su L’Arca / aprile '04)
- 2003 Comune di Serra S.Bruno (VV)  
**Concorso per la progettazione preliminare Riqualificazione ed arredo urbano di P.zza Guido, P.zza S.Giovanni e Centro Storico “Terravecchia”** (agosto) con *R. Calabretta, F. Calzone, G. Mesoraca*  
Progettista – capogruppo  
1° classificato (affidamento di incarico) (risultato concorso pubblicato su Il nuovo cantiere / aprile '04)  
OPERE REALIZZATE
- 2000 Comune di Stilo (RC)  
**Concorso di idee per la progettazione della Piazza del Palio della Ribusa** con *gruppo M.T.Alcaro, G.De Francesco, M.Mangano, D.Violante, M.Riggio*  
Progettista  
1° classificato



# ATTIVITA' DI RICERCA\_1

ricerca accademica nazionale ed internazionale, dottorato

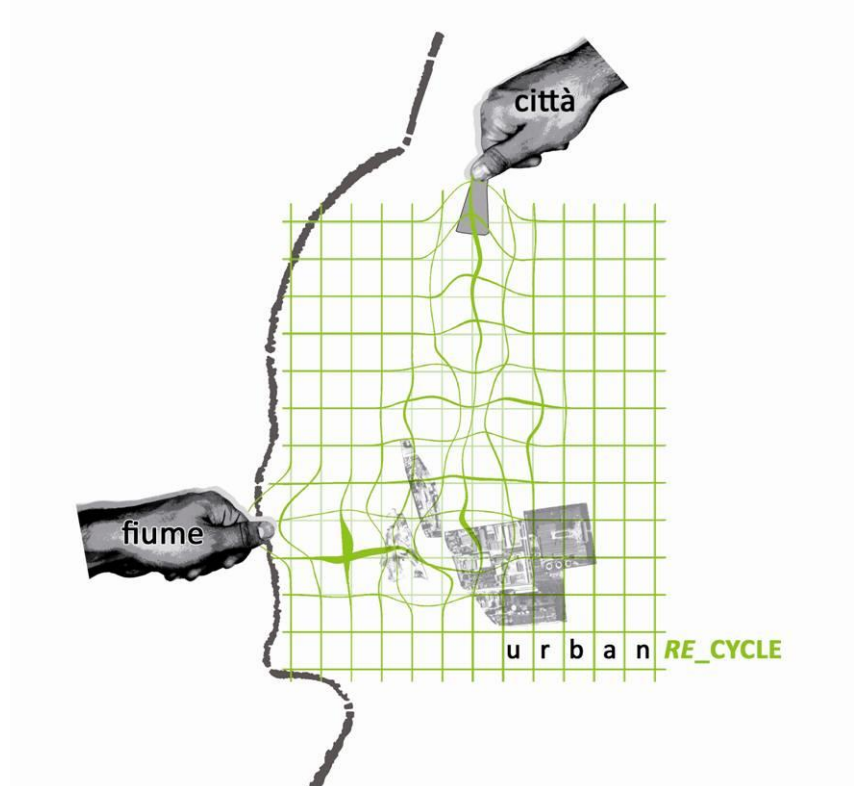

## IN AMBITO UNIVERSITARIO

### Attività Accademica Nazionale

- 2016 (in corso)      Università di Trento, Comune di Venezia Lido, Sinergo Spa  
**Svolgimento e elaborazione di soluzioni progettuali relative allo sviluppo sostenibile dell'isola del Lido di Venezia, nei settori disciplinari dell'architettura, dell'urbanistica, del paesaggio e delle infrastrutture**  
Supervisor per gli aspetti energetico-ambientali (contratto .UniTn)
- 2016                    ListLab Ed. Trento/barcellona  
Volume: tecnologie Urbane  
Autrice: F.Ottone e R. Cocci Grifone  
**Nomina per Report of Referee text**
- 2015 (in corso)      CINECA – REPRISÉ  
**Register of Expert Peer Review for Italian Scientific Evaluation**  
Abilitata per: ricerca di Base/ Ricerca Industriale Competitiva e per lo sviluppo sociale/ Diffusione della cultura scientifica  
PR ott. 2016 - ERC/SH3\_ sustainable environment : Titolo: A modelisation of competition in freight urban transport. The role of Urban Distribution Centers (Responsabile Scientifico : MAGGI Elena)
- 2015-2018            Ministero dell'Università e della Ricerca Scientifica \_ **non finanziata**  
Ricerca PRIN \_ resp.naz.le prof.Maurizio Carta (Politecnica Palermo) con sedi - universitarie nazionali: Trento, Napoli, Genova, Sassari, Venezia, Palermo  
Università straniere: TUDelft, Leibniz Universitat Hannover, Università di Evora, IAAC Barcelona, ETSA Barcelona, Université Laval Quebec, Danish Academy of Copenhagen KADK, Universitata Innsbruk,  
Partners: CNR naz.le, UNESCO + gli enti città di riferimento delle sedi universitarie.  
**KNOWLEDGE CITY: UNIVERSITY-CITY AS ENGINE OF URBAN REGENERATION**  
**Policies, projects and actions for new creative, circular and sustainable life cycles of urban campus in the knowledge society.**  
**Componente Udr Palermo con “Open source university”**  
Main ERC field  
SH - Social Sciences and Humanities  
ERC subfields  
1. SH3\_7 Spatial development, land use, regional planning  
2. SH3\_8 Urban, regional and rural studies  
3. SH3\_1 Sustainability sciences, environment and resources  
Key Words  
1. KNOWLEDGE CITY  
2. UNIVERSITY AND CITY  
3. SUSTAINABLE URBAN REGENERATION  
4. RESOURCES REACTIVATION  
5. URBAN CAMPUS
- 2015                    Provincia di Reggio Calabria\_ Associazione Pensando Meridiano  
Con la collaborazione del centro ABITAlab ed altri enti  
Progetto di formazione professionale sui temi:  
*Innovazione urbana sostenibile e sviluppo locale sostenibile in città e per le aree interne della Calabria.*  
3 corsi per 3 profili professionali \_ durata 400 h a corso (sett.2015-marzo 2016)  
**Responsabile scientifico del progetto e coordinatore del progetto didattico**

- 2015 Istituto Tagliacarni, Libera Naz.le (roma)  
FSE 2007-2014 progetto Europeo Eu\_Praxis  
Cultura della legalità e territorio\_ formazione ai funzionari P.A. per la Calabria  
Attuazione del progetto esecutivo-formativo **“politiche comunitarie e dello sviluppo urbano e dell’innovazione \_ smart strategy”**
- 2013-2016 Ministero dell'Università e della Ricerca Scientifica \_FINANZIATA  
Ricerca PRIN RECYCLE ITALY - respons. nazionale Prof. Bocchi (VE) con sedi Trento,Roma, Palermo, Camerino, Torino, Milano, Chieti-pescara. Napoli, Genova \_Re-cycle Italy. Nuovi cicli di vita per architetture, infrastrutture della città e del paesaggio. Unità B: Reggio Calabria\_ coord. Prof. V.Gioffré  
titolo: *Riciclare i paesaggi dello scarto:Progetti Sperimentali per la città metropolitana di Reggio Calabria*\_Linea di ricerca: Riciclo delle aree dismesse urbane e gestione del consumo di suolo  
**Componente Udr Reggio Calabria e Responsabile del Laboratorio Recycle RC per la rete dei laboratori nazionali**  
(PUBBL.116,115,113,111,109,107,106,103,100,99,98)
- 2014-2016 (in corso) Ministero dell'Università e della Ricerca Scientifica \_FINANZIATA  
Ricerca PRIN RECYCLE ITALY - respons. nazionale Prof. Bocchi (VE) con sedi Trento,Roma, Palermo, Camerino, Torino, Milano, Chieti-pescara. Napoli, Genova \_Re-cycle Italy. Nuovi cicli di vita per architetture, infrastrutture della città e del paesaggio  
Attività Workshop/mostra/studi ROMA 20-25, Comune di Roma  
**Consulente del gruppo di ricerca dell’Università di Palermo, Udr resp.prof.M.Carta**
- 2015-2016 (in corso) Ministero dell'Università e della Ricerca Scientifica \_FINANZIATA  
Ricerca PRIN RECYCLE ITALY - respons. nazionale Prof. Bocchi (VE) con sedi Trento,Roma, Palermo, Camerino, Torino, Milano, Chieti-pescara. Napoli, Genova \_Re-cycle Italy. Nuovi cicli di vita per architetture, infrastrutture della città e del paesaggio  
Gruppo Interuniversitario per il tema Atlante 4 Human Smart City  
**(co) Responsabile scientifica del gruppo di ricerca**
- 2015-2016 (in corso) Ministero dell'Università e della Ricerca Scientifica \_FINANZIATA  
Ricerca PRIN RECYCLE ITALY - respons. nazionale Prof. Bocchi (VE) con sedi Trento,Roma, Palermo, Camerino, Torino, Milano, Chieti-pescara. Napoli, Genova \_Re-cycle Italy. Nuovi cicli di vita per architetture, infrastrutture della città e del paesaggio  
Gruppo Interuniversitario per il tema *Recycle e Normativa*  
**Membro del gruppo di ricerca**
- 2014 (in corso) Centro interuniversitario ABITALab, Ass.ne Giovani Industriali, Comune di Reggio Calabria, Provincia di Reggio Calabria, Enti Territoriali, Aziende\_CROWFOUNDING  
Progetto di innovazione sociale urbana ReActioncity (terza missione)  
**Ideatrice e Responsabile Scientifica**
- 2013 (in corso) Lab.Pensando Meridiano\_ Enti territoriali\_centro Interuniversitario ABITALab  
Progetto Ergosud, per le politiche sostenibili dei giovani al Sud e laboratorio di innovazione permanente territoriale  
**Ideatrice e Responsabile Scientifica del Lab.di Innovazione**
- 2014 Lab.Pensando Meridiano\_ Ricerca ReCycle Italy Udr Reggio Calabria\_ Enti territoriali\_centro Interuniversitario ABITALab  
Officien Sostenibili - Ciclo di Seminari di Formazione ed informazione su Sostenibilità, tecniche e materiali/ cantiere di autocostruzione prototipo muro in terra cruda (realizzazione e monitoraggio performances)  
**Responsabile scientifica**

- 2013-2014      Università degli Studi Mediterranea di Reggio Calabria \_ Camera di Commercio di RC\_  
Attività di Ricerca finalizzata all'approfondimento di temi condotti con la tesi di dottorato con ricadute territoriali (c/o polo NET regione Calabria)  
Valutazione energetica e audit di sistemi connessi al monitoraggio del consumo di suolo e strumentazioni di laboratorio (borsista phd Raffaele Astorino)  
**Responsabile scientifica**
- 2013            FSE- MATTM, Programma Operativo Interregionale P.O.R.E.  
Energie Rinnovabili e Risparmio energetico – Comune di Davoli (CZ)  
Progettazione Definitiva, Esecutiva ed Esecuzione dei lavori di  
Efficientamento ambientale ed energetico degli edifici pubblici del comune su finanziamento.  
**Membro della Commissione Giudicatrice per l'affidamento degli appalti di gara, responsabile valutazione efficienza energetico-ambientale (sedute marzo-agosto 2013)**
- 2013            Attività di Laboratorio e Cantiere di Autocostruzione\_CROWFOUNDING  
Progetto ReWind \_ Punta Pellaro (RC)  
Ricerca Recycle Italy UdR Reggio Calabria  
**Resp. del workshop e del cantiere sperimentale**
- 2012-2013      Comune di Lamezia Terme\_urban center di Lamezia Terme\_ UniCal\_UniRC  
Piano per l'energia sostenibile della città di Lamezia Terme  
(borsista phd Raffaele Astorino)  
**Responsabile scientifica**
- 2012            Programma MED-Axe 1 Ob 1.1. \_ABITALab sede\_ ELETTA (non finanziata)  
Acronimo MEDEEA con 12 partner (8 EU + 4 IPA)  
stesura application form e coordinamento partners  
**Coordinamento Progetto e Lead Partner**
- 2012            Ministero dell'Università e della Ricerca Scientifica (non finanziata)  
**Ricerca FIRB - respons. nazionale Marco Dettori**  
**titolo:** *"Innovazione di componenti e sistemi per edifici a basso consumo in area mediterranea proveniente dai processi di riciclo di filiere produttive locali*  
Unità B: **Reggio Calabria\_ coord. Prof. ssa F.Giglio**
- 2010            Ministero dell'Università e della Ricerca Scientifica (non finanziata)  
**Ricerca PRIN - respons. nazionale Prof. A. Clementi (preside Pescara)**  
**titolo:** *Territori agrourbani e paesaggi della sostenibilità. Linee guida per l'innovazione delle strategie urbanistiche e paesaggistiche*  
Unità B: Pescara, Bari, Roma, **Reggio Calabria**  
**(C.Nava, Responsabile di sede)** \_Redazione del modello B con il contributo specifico sul tema:  
SCENARI SOSTENIBILI ED ENERGETICI PER CONTESTI AGROURBANI AD ALTA SENSIBILITÀ NELLA PROPOSTA DI PROGETTO DI TERRITORIO METROPOLITANO PER L'AREA DI REGGIO CALABRIA
- 2010            Fassa Bortolo spa- Facoltà di Architettura di Reggio Calabria ABITALab –  
Convenzione per attività di ricerca applicata e divulgazione al Made Expo\_Milano 2010  
Sperimentazione con prodotti Fassa Bortolo\_ **Progettazione energetica in Area Mediterranea (con pubbl)**
- 2008/09        Dastec – ABITA sede di Reggio Calabria in convenzione con la Provincia di Reggio Calabria - settore Pianificazione Territoriale, Programmazione Urbanistica ed edilizia  
**Integrazione Tecnologie solari all'edilizia scolastica sostenibile**  
ricerca di tipo progettuale-operativo\_ finanziata conto terzi (sett.08/marzo 09)  
Responsabile scientifico (borsista: PhD arch.R.Astorino)

- 2007 Ministero dell'Università e della Ricerca Scientifica RdB 2007\_ FINANZIATA  
**Ricerca dipartimentale ex 60% - Prof. A. Paoella – C.Nava**  
**Continuità e mutamento: rileggere il rapporto tra tecnologie appropriate ed architettura locale**  
**Proposta di un modello metaprogettuale per interventi sostenibili da applicarsi a carattere locale in area mediterranea.**  
 Redazione del modello con articolazione della proposta
- 2006 Ministero dell'Università e della Ricerca Scientifica RdB 2006\_ FINANZIATA  
**Ricerca dipartimentale ex 60% - Prof. A. Paoella**  
**Sistematizzazione dei dati e costruzione delle informazioni tecniche e grafiche su 3 casi studio – pilota per la ricerca sugli Ecoparchi – centro studi per prodotti e processi a basso impatto ambientale.**  
**Attività a supporto delle fasi 1/2 della proposta per la ricerca PRIN 2006/07**  
 Redazione del modello con articolazione della proposta
- 2006 Ministero dell'Università e della Ricerca Scientifica\_NON FINANZIATA  
**Ricerca Cofin ex 40% - Prof. A. Paoella (Responsabile di sede) titolo: Promozione dello sviluppo locale mediante ecoparchi in aree particolarmente compromesse**  
 Redazione del modello B con il contributo specifico sul tema:  
**Progetto di un ecosite – centro studi sperimentale sulla tecnologia argilla per prodotti e processi a basso impatto.**
- 2005 Ministero dell'Università e della Ricerca Scientifica RdB 2005\_ FINANZIATA  
**Ricerca dipartimentale ex 60% - Prof. A. Paoella**  
**Sistemi costruttivi a basso impatto e tecnologie bioclimatiche per gli edifici ad alta qualità ambientale**  
**Livelli di comunicazione tecnica e grafica per il progetto.**  
 Atti di ricerca in pub.56
- 2004 Ministero dell'Università e della Ricerca Scientifica\_ (No Finanziata)  
**Ricerca Cofin ex 40% - Prof. A. Paoella (Responsabile di sede) titolo: Promozione dello sviluppo locale mediante ecoparchi in aree particolarmente compromesse**  
 Redazione del modello B con il contributo specifico sul tema:  
**Progetto di un ecosite – centro studi sperimentale sulla tecnologia argilla per prodotti e processi a basso impatto.**
- 2004 VI PQ. – Integrated Projects – Sp 6.3 – stage 1 (oct.04)\_ (Non FINANZIATA)  
**Ricerca Europea - SIMCOASE**  
**Sustainable integrated Management for coastal zones in Europe**  
 Partner: DASTEC con gruppo TRESA  
 Curatrice dei contributi per il programma di proposta – stage 01
- 2004 Ministero dell'Università e della Ricerca Scientifica\_\_ FINANZIATA  
**Ricerca Cofin ex 40% - Prof. A. Nesi (Responsabile di sede)**  
**Qualità dell'informazione tecnica e soluzioni costruttive compatibili per il progetto esecutivo degli interventi di recupero**  
 contributo specifico: responsabile Prof.A.Paoella, sui temi:  
**Minimizzazione dei costi energetici e compatibilità dei materiali**  
 Responsabile del coordinamento del gruppo di lavoro
- 2004 Ministero dell'Università e della Ricerca Scientifica RdB 2004\_ FINANZIATA  
**Ricerca dipartimentale ex 60% - Prof. A. Paoella**  
**Teorie, caratteri e tecniche della progettazione per l'architettura sostenibile. Costruzione ed uso di una database dedicato.**  
 Atti di ricerca in pub.49
- 2004 Ricerca interna TRESA – Prof.A.Paoella  
**Costruzione di un database sui temi dell'efficienza energetico-ambientale dell'involucro edilizio in edifici ecologici**

Coordinamento delle attività; collab.: Arch:S.Pusello e R.Minacapilli (Atti in PUB.49)

- 2003  
Progetto LIFE III Ambiente Urbano (eletta\_ non finanziata)  
**CSTB- DASTEC et altri**  
**Progetto POLSUD “sull'utilizzo degli indicatori ambientali e sociali per la riqualificazione dei quartieri degradati”**  
Redazione del programma scientifico coordinato per la sperimentazione da applicarsi in Italia
- 2003  
Ministero dell'Università e della Ricerca Scientifica RdB 2003\_ FINANZIATA  
**Ricerca dipartimentale ex 60% - Prof. A. Paoella**  
**Il progetto ambientale dell'involucro edilizio: caratteri, tecnologie, architetture**  
**Ricerca coordinata con attività di ricerca interna e seminario didattico “Involucro ed edifici a basso impatto ambientale”**  
Curatrice del programma di ricerca e del rapporto finale  
Responsabile della sperimentazione e del coordinamento del gruppo di lavoro  
(Atti di ricerca in PUB.30)
- 2003  
Università degli Studi Mediterranea di Reggio Calabria – DASTEC (con borsa di studio)  
Facoltà di Architettura - Dottorato in TdA “Strategie per il controllo e la progettazione dell'esistente”, XV ciclo - coord. Prof. Arch. A. Nesi - **Ricerca per la tesi di dottorato dal titolo:**  
**“Le regole delle trasformazioni ambientali: il ruolo degli indicatori di compatibilità tra aspettative sociali, tecnologie e comportamenti dell'abitare”** Tutors: Prof. R. Giuffré, Prof. A. Paoella - Referente esterno: Prof. F. Orlandi  
(Atti di ricerca in PUB.26)
- 2002-03  
LA.MA (laboratorio Materiali per l'Architettura) - Gruppo TRESA  
**“La valutazione tecnico - prestazionale dei componenti per l'edilizia”**  
**Ricerca coordinata con attività LA.M.A. direttore Prof. Arch. C. Lannutti e Corso di Tecnologia del recupero ecologico e sociale al LSF 2002-03**  
**Ricerca interna “Valutazione qualità ambientale”-procedure e metodi - coordinamento Prof. A. Paoella**  
Curatrice del programma di ricerca e del rapporto finale  
Responsabile della sperimentazione e del coordinamento del gruppo di lavoro  
(Atti di ricerca in PUB.46)
- 2002  
Ministero dell'Università e della Ricerca Scientifica RdB 2002\_ FINANZIATA  
**Ricerca dipartimentale ex 60% - Prof. A. Paoella**  
**Il recupero ecologico del costruito e la definizione di indicatori di compatibilità nelle trasformazioni dell'esistente**  
**Ricerca coordinata con attività didattica per le tesi di laurea “Tecnologie del ripristino ambientale”.**  
Curatrice del programma di ricerca e del rapporto finale  
Responsabile della sperimentazione e del coordinamento del gruppo di lavoro  
(Atti di ricerca in PUB.26)
- 2001  
Cofin - Ministero dell'Università e della Ricerca Scientifica 2001-03\_ FINANZIATA  
**Titolo ricerca unità locale: “Strategie di implementazione ed integrazione bio- tecnologica dei sistemi fotovoltaici in architettura”. Responsabile scientifico unità: Prof. R. Giuffré**  
**Titolo ricerca gruppo di lavoro interno: Individuazione e criteri di messa in opera del sistema fotovoltaico in quartieri ed edifici esistenti delle periferie di Reggio Calabria**  
Curatrice del programma di ricerca e del rapporto finale  
Responsabile della sperimentazione e del gruppo di lavoro diretto dal prof. A. Paoella  
(Atti di ricerca in PUB.29)

- 2001 Ministero dell'Università e della Ricerca Scientifica \_ FINANZIATA  
**PRIT 2001 Ricerca di Ateneo**  
**Sistemi e tecniche di manutenzione e gestione del territorio**  
**Unità di ricerca coordinata dal Prof. R. Giuffré**  
 (Contributo personale con atti di ricerca in PUB.10)
- 2001 Ministero dell'Università e della Ricerca Scientifica RdB 2001\_ FINANZIATA  
**Ricerca dipartimentale ex 60% - Prof. A. Paoella**  
**Il recupero ecologico del costruito e la definizione di indicatori di compatibilità nelle trasformazioni dell'esistente**  
**Ricerca coordinata con attività didattica con corso di "Tecnologie del ripristino".**  
**Elaborazione atti per pubblicazione Paoella A. (2002) "Tecnologie per il recupero ecologico e sociale dell'abitare", IAED, Ed. Papageno, Palermo**  
 Curatrice del programma di ricerca e del rapporto finale  
 Responsabile della sperimentazione e del coordinamento del gruppo di lavoro  
 (Atti di ricerca in PUB.18)
- 2000 Ministero dell'Università e della Ricerca Scientifica RdB 2000\_ FINANZIATA  
**Ricerca dipartimentale ex 60%- Prof. A. Paoella**  
**Tecnologie per il recupero dell'efficienza ambientale del progetto degli edifici.**  
**Ricerca coordinata con attività didattica con corso di "Tecnologie del recupero e ripristino ambientale".**  
 Curatrice del programma di ricerca e del rapporto finale  
 Responsabile della sperimentazione e del coordinamento del gruppo di lavoro  
 (Atti di ricerca in PUB.15 – 16)
- 1999-2000 Ministero dell'Università e della Ricerca Scientifica \_ FINANZIATA  
**MURST 40%: Unità di ricerca coordinata dal prof.arch.R.Giuffré.**  
**"La città del Mediterraneo: trasformazione, conservazione, innovazione"**  
 (Contributo personale in atti di ricerca in PUB.14)
- 1999-2000 Ricerca MURST Regione Calabria - Università degli Studi di Reggio Calabria  
**"Tecnologia di Riequilibrio Ambientale nei centri storici calabresi" tutor: Prof. Rosario Giuffré.**  
 Vincitrice Borsa di studio regionale da fruirsi c/o il DASTEC  
 (Atti in rapporto di ricerca).
- 1998-1999 Ministero dell'Università e della Ricerca Scientifica \_ FINANZIATA  
**Ricerca MURST 40% - Coordinatore scientifico: S. Dierna.**  
**"Ecoefficienza dell'ambiente urbano; strategie e strumenti di controllo dei processi di trasformazione insediativa".**  
**Titolo specifico del programma svolto dall'unità di ricerca - Responsabile scientifico: Prof. R. Giuffré.**  
**"Matrici di riconoscimento dell'esistente e di valutazione del progetto".**  
 Ricercatore a contratto  
 (Dossier di fine ricerca e contributo personale in PUB.5)
- 1996-97 **Progetto CNR n.96.05274.CT26 - Responsabile Prof. Rosario Giuffré. \_ FINANZIATA**  
**"Criteri per un'innovazione edilizia sostenibile".**  
 Ricercatore a contratto  
 (Contributo personale in atti di ricerca in PUB.6)
- 1996-97 Ricerca per la tesi di laurea in Progettazione Ambientale - Master FSE/CNR  
**Temi di ricerca per tesi di laurea in progettazione ambientale**  
**Tecnologie per il riequilibrio ambientale delle aree urbane**  
 (Atti PUB.1/2)

- 2015 (in corso) IAAC\_ Institute for Advanced Architecture of Catalonia  
Seminar Course "The Knowledge City" (with.M.Ricci)  
**researcher fellow and visiting teacher**  
Genn\_Marz 2015 – docenza  
Aprile\_Ott.2015 - ricerca  
public lecture: **Smart Sustainable City (report)**  
Ricerca su: **Smart Sustainable City e Smart Recycle strategy**  
(attività in programma nell'anno di studi sabbatico)
- 2013 Programma MED-Axe 1 Ob 1.1.  
**Acronimo MEDEEA**  
Coordinamento Progetto e Lead Partner\_ABITALab sede di REGGIO CALABRIA  
12 partner (8 EU + 4 IPA)  
stesura application form e coordinamento partners  
12 aprile (in selezione)
- 2010 TU/e Eindhoven University of Technology\_ School Architecture  
in Architecture Design Cours  
Lugl.2010/29 sept- 2 oct  
Research: **Sustainable Design x Industrial waterfronts: trasforming the Canal zone of Eindhoven**
- 2010 Facoltà di Architettura di San Paolo (Brasile)\_ della Florida\_ di Bogotà (colombia)\_di Pescara\_di Roma La Sapienza  
**Ipotesi di Territorio ed occasioni di architettura per lo sviluppo sostenibile delle regioni fluviali interne alla Colombia**  
*Studi in corso per l'elezione a finanziamenti del Ministero degli Esteri*
- 2008/09 **Projet ETUDE, SAUVEGARDE ET VALORISATION DES VILLES OASIS EN TUNISIE. INTERVENTION PILOTE A NEFTA** (Università Mediterranea degli Studi di Reggio Calabria, UGPSS, Cooperazione Internazionale, ENAU Tunisia)  
*tema di ricerca (con G.Quattrone):*  
**Regionalismo tecnologico ed ambientale nell'innovazione di progetto e di processo Un'ipotesi per Nefta (Tunisia)**
- 2006 Delegata UNI  
**CEN/TC 350 – Sustainability of Construction, per la normativa sulla sostenibilità delle costruzioni.**  
Tavoli di lavoro europei /Riunioni a Berlino (aprile/maggio)
- 2004-2006 ISO/TC 59/SC 17 – "Sustainability in building construction"  
Interfaccia UNI – U86001301 "Edilizia Eco-compatibile"  
Componente del Working Group –  
**WG 2 – Indicatori di sostenibilità**  
**WG 4 – Valutazione della sostenibilità per i processi di realizzazione degli edifici**  
Redazione del *Template n.1* – osservazione al doc.CD 21929 n.61 sugli indicatori di sostenibilità – Presentato per la conv. 23-24 marzo 2004, Londra
- 2004 CSTB - Dipartimento sullo Sviluppo Sostenibile (Cannes - FR)  
con partecipazione HQE<sup>2</sup>R - Final Conference  
**A sustainable Development Approach for neighbourhoods planning and regeneration project**  
**Approccio allo sviluppo sostenibile per la riqualificazione e riabilitazione dei progetti di quartiere**  
Partecipazione alle giornate e presentazione di 3 poster sui temi PhD, post selezione del comitato scientifico del CSTB, 2 e 3 febbraio (**Attività di perfezionamento post-dottorato**)

- 2004 CSTB - Dipartimento sullo Sviluppo Sostenibile (Nizza - FR)  
con partecipazione CRISP- Final Conference  
**Indicators at the urban scale**  
**L'applicazione degli indicatori di sostenibilità ambientale e sociale alla scala di quartiere - I risultati della ricerca di dottorato**  
Attività di visiting al CSTB, intervento programmato ed atti alla Conferenza CRISP, 26 e 27 giugno (**Attività di perfezionamento post-dottorato**)
- 2001 Atelier AUA1 - Lucien Kroll, Bruxelles (BE)  
**Tecnologie per il recupero ecologico e sociale del costruito**  
Attività di visiting, ricerca teorica e progettuale, chiusura con seminario IAED (Roma, maggio 2002) - Formazione di dottorato fuori sede, ottobre – dicembre (**Attività di perfezionamento dottorato**)
- 1999 BRE (UK) - III Conferenza di Cardington  
**"Stato di avanzamento della ricerca applicata al sistema edilizio completo ed alle sue ricadute sull'ambiente"**  
Borsa di studio per giovani ricercatori europei (**Attività di perfezionamento post-laurea**)

### Attività di ricerca applicata di tipo di Terza Missione e capacity building.

- 2016 Associazione Pensando Meridiano\_ azienda GoboService  
Progetto Atrani  
**Responsabile scientifico coordinatore del progetto culturale creativo integrazione con le tecnologie innovative (proiezioni luminose e open source)**
- 2016 Associazione Pensando Meridiano\_ azienda ETT  
Progetto Learning City  
**Responsabile scientifico coordinatore del progetto integrazione con le tecnologie innovative (realtà aumentata)**
- 2015-2016 Provincia di Reggio Calabria\_ Associazione Pensando Meridiano  
Con la collaborazione del centro ABITAlab ed altri enti  
Progetto di formazione professionale sui temi:  
*Innovazione urbana sostenibile e sviluppo locale sostenibile in città e per le aree interne della Calabria.*  
3 corsi per 3 profili professionali \_ durata 400 h a corso (sett.2015-marzo 2016)  
**Responsabile scientifico del progetto e coordinatore del progetto didattico**
- 2016 E' responsabile scientifica del Progetto **FABCity**, coordina e dirige il documento esecutivo per la richiesta di assegnazione di un bene sequestrato alle mafie c/o il Tribunale di Reggio Calabria (accordato alle associazioni Pensando Meridiano e Reboot) per farne **Fabbrica dell'Innovazione e della creatività per i giovani a Reggio Calabria** (quartiere sud \_ gebbione, omeca)  
([www.pensandomeridiano.com](http://www.pensandomeridiano.com) + reporting) – in corso
- 2015 Coordina e valuta esperienze di laboratorio urbano sui temi della città e dello sviluppo urbano e socio-produttivo (**metodo The Laboratory City**; sperimentazione: [www.reactioncity.com](http://www.reactioncity.com) + reporting) – *in corso*
- 2014 E' ideatrice e responsabile del progetto di innovazione sociale urbana, con la partecipazione di enti, istituzioni e interlocutori territoriali (sociali, culturali), denominato **ReActioncity, tattica permanente di city making** ([www.reactioncity.com](http://www.reactioncity.com)) + reporting, premio Legambiente 2015 (reggio calabria) e Euricse Festival dell'Economica 2015 – *in corso*

- 2013 E' ideatrice e responsabile scientifico del progetto culturale di coesione per i giovani al Sud denominato **ErgoSud, attualmente operativo come laboratorio permanente di innovazione.** (I ed. sett. 2013\_Territori sostenibili, città per Europa 2020 e Fondi Strutturali e programmazione comunitaria; II ed. febr.2015\_ Smart Sustainable City e Civic Data e FuturLab su PON METRO per la città di Reggio Calabria) - *in corso*
- 2013 Ha cofondato ed è socia onoraria dell'ass.ne di giovani Pensando Meridiano, Laboratorio di culturale sostenibile, innovazione e coesione sociale, con cui svolge attività sul territorio, mentore dei progetti scientifici. ([www.pensandomeridiano.com](http://www.pensandomeridiano.com)) - *in corso*

### **Attività di ricerca applicata con Enti terzi, Aziende (spin-off, convenzioni)**

- 2017 (in corso) DemTech. Azienda (Reggio Calabria)  
Attività di consulenza e collaborazione scientifica – DTeam manager  
**Progetto- ricerca S2\_House**
- 2016 (in corso) R.Ed.EL. Azienda (Reggio Calabria)  
Attività di consulenza e collaborazione scientifica  
**Direzione dei progetti di ricerca e sviluppo \_ Settore Recycle e Ecoinnovazione**
- 2014 Lab.Pensando Meridiano\_ Ricerca ReCycle Italy UdR Reggio Calabria\_ Enti territoriali\_centro Interuniversitario ABITALab  
**Officien Sostenibili** - Ciclo di Seminari di Formazione ed informazione su Sostenibilità, tecniche e materiali/ cantiere di autocostruzione prototipo muro in terra cruda (realizzazione e monitoraggio performances)  
**Responsabile scientifica**
- 2013 (in corso) Lab.Pensando Meridiano\_ Enti territoriali\_centro Interuniversitario ABITALab  
**Progetto Ergosud, per le politiche sostenibili dei giovani al Sud e laboratorio di innovazione permanente territoriale**  
**Ideatrice e Responsabile Scientifica del Lab.di Innovazione**
- 2013-2014 Università degli Studi Mediterranea di Reggio Calabria \_ Camera di Commercio di RC\_  
Attività di Ricerca finalizzata all'approfondimento di temi condotti con la tesi di dottorato con ricadute territoriali (c/o polo NET regione Calabria)  
**Valutazione energetica e audit di sistemi connessi al monitoraggio del consumo di suolo e strumentazioni di laboratorio** (borsista phd Raffaele Astorino)  
**Responsabile scientifica**
- 2012-2013 Comune di Lamezia Terme\_urban center di Lamezia Terme\_ UniCal\_UniRC  
**PAES - Piano per l'energia sostenibile della città di Lamezia Terme**  
(borsista phd Raffaele Astorino)  
Responsabile scientifica
- 2011 (in corso) Avvio Spin-off con Azienda ECOMAT (Polistena)  
**Post attività di Ricerca di Dottorato di Giuseppe Zumbo**  
Titolo: **Progetto di un componente con materiale riciclato: profilo energetico ed ambientale. Sperimentazione per facciate continue ad alte prestazioni con il nuovo prodotto EcomatV**  
tutor e responsabile scientifica
- 2010 Fassa Bortolo spa- Facoltà di Architettura di Reggio Calabria ABITALab – **convenzione** per attività di ricerca applicata e divulgazione al Made Expo\_Milano 2010

**Sperimentazione prototipi componenti a basso impatto con prodotti Fassa Bortolo\_Progettazione energetica in Area Mediterranea (con pubbl)  
Responsabile scientifica**

2008/09 Dastec – ABITA sede di Reggio Calabria in **convenzione** con la Provincia di Reggio Calabria - settore Pianificazione Territoriale, Programmazione Urbanistica ed edilizia **Integrazione Tecnologie solari all'edilizia scolastica sostenibile**  
ricerca di tipo progettuale-operativo finanziata conto terzi (sett.08/marzo 09)  
**Responsabile scientifica** (borsista: PhD arch.R.Astorino)

**Attività di ricerca sperimentale su ideazione, progettazione e fabbricazione di prototipi e cantieri di autocostruzione.**

- 2016 Pensando Meridiano \_ Comuen di Zagarise \_ POR Calabria 2007/2013  
Festival delle Esperidi  
Opera Collettiva di Paesaggio Acqua 'e fhora\_ #RuralMakingLab  
**Responsabile scientifico progetto**
- 2015 Centro interuniversitario ABITALab, Ass.ne Giovani Industriali, Comune di Reggio Calabria, Provincia di Reggio Calabria, Enti Territoriali, Aziende.  
Progetto di innovazione sociale urbana ReActioncity Woman  
**Cantiere Recycle, con attività di autocostruzione, su un bene sequestrato alle mafie a Reggio Calabria**  
**Ideatrice e Responsabile Scientifica**
- 2014 Lab.Pensando Meridiano\_ Ricerca ReCycle Italy UdR Reggio Calabria\_ Enti territoriali\_centro Interuniversitario ABITALab  
**Officine Sostenibili - Ciclo di Seminari di Formazione ed informazione su Sostenibilità, tecniche e materiali/ cantiere di autocostruzione prototipo muro in terra cruda (realizzazione e monitoraggio performances)**  
**Responsabile scientifica**
- 2013 Attività di Laboratorio e Cantiere di Autocostruzione  
Progetto ReWind \_ Punta Pellaro (RC)  
Ricerca Recycle Italy UdR Reggio Calabria\_ DArTe\_ABITALab  
**Resp. del workshop e del cantiere sperimentale Recyle: realizzazione di prototipi e tipi con materiale da riciclo per l'attrezzabilità del sito**  
[www.windrecycle.wordpress.com](http://www.windrecycle.wordpress.com)
- 2011 (in corso) Avvio Spin-off con Azienda ECOMAT (Polistena)  
**Ricerca di Dottorato di Giuseppe Zumbo**  
Titolo: **Progetto di un componente con materiale riciclato: profilo energetico ed ambientale. Sperimentazione per facciate continue ad alte prestazioni con il nuovo prodotto EcomatV**  
**Realizzazione di prototipi su facciate ventilate**  
tutor e responsabile scientifica
- 2010 Attività di formazione e cantiere in autocostruzione Cerva (cz) – EdilPaglia\_ Abitalab (rc)  
**La paglia nelle costruzioni a basso impatto. Valutazioni sulle prestazioni di involucro ventilato realizzato con blocchi di paglia e rivestito in pannelli ecomat. Prototipo realizzato in scala 1:1**  
Responsabile scientifica e relatrice al seminario tecnico
- 2010 Fassa Bortolo spa- Facoltà di Architettura di Reggio Calabria ABITALab – Convenzione per attività di ricerca applicata e divulgazione al Made Expo\_Milano 2010  
**Sperimentazione prototipi componenti a basso impatto con prodotti Fassa Bortolo\_Progettazione energetica in Area Mediterranea (con pubbl)**

## Responsabile scientifica

### ATTIVITA' ALL'INTERNO DEL DOTTORATO DI RICERCA

in "strategie per il controllo e la progettazione dell'esistente" – TdA- Dastec- coord. Prof.Arch.A.Nesi /prof.ssa MT Lucarelli, componente dal 2006 del collegio del dottorato in TdA, dal 2009 in Architettura, della Scuola di Dottorato fino al 2013)

\*\* attività in ALTRE SEDI

- 2015 \*\* XXXI Ciclo di Dottorato in Scienze ed Ingegneria dell'Ambiente, delle Costruzioni e dell'Energia (SIACE) – c/o UniCal, Rende (CS) con borsa *Fondazione Salvatore Baffa – Adele Lucchetta e Figli ONLUS* sulla tematica di ricerca: "Aree interne, processi innovativi per le comunità emergenti";  
Titolo ricerca: **Aree interne, processi innovativi per le comunità emergenti - Strategie e tattiche di "Rural Making" nelle ITI denominate Sila Orientale, Occidentale e Area Greca;**  
Dottorando: Giuseppe Mangano  
Tutor: Prof. P. Cannavò; co-tutors: Prof. F. Rossi, Prof.ssa C. Nava  
**Co-tutor**
- 2012 Dottorato in TdA XXVI - XXVII - ciclo (luglio )  
**preparazione attività OSDOTTA 2012**  
Titolo: **Smarties cities e progetti di aree industriali**  
Resp. Scientifico e Docente
- 2012 Dottorato in TdA XXVI - XXVII - ciclo (febbraio e aprile/maggio )  
**Cicli di Seminari + Workshop** con ABITALab  
Titolo: **Efficienza energetico-ambientale in Area Mediterranea**  
Resp. Scientifico e Docente
- 2011 Dottorato in TdA XXV ciclo  
**Ricerca di Dottorato di Giuseppe Zumbo**  
Titolo: **Progetto di un componente con materiale riciclato: profilo energetico ed ambientale. Sperimentazione per facciate continue ad alte prestazioni con il nuovo prodotto EcomatV**  
tutor
- 2011 SEMINARIO PREPARAZIONE TAVOLO AMBIENTE E PAESAGGIO OSDOTTA 2011  
**Questioni di progettazione ambientale fuoriscala.**  
**Innovazione e progetto di componenti con materiali da riciclo: modello CtoC "cradle to cradle" e modello CRD "climate responsive design".**  
collab: Arch. Raffaele Astorino
- 2010 SEMINARIO DI APPROFONDIMENTO  
**Questioni su Innovazione, Architettura Ecosostenibile ed Efficienza Energetica**  
collab: Arch. Raffaele Astorino
- 2009 OSDOTTA a Reggio Calabria  
**Membro del Comitato Tecnico\_Scientifico**  
Seminario di Sede : Trasfigurare i Canoni del Progetto \_  
Esperienze progettuali su interventi a basso consumo energetico: riconoscibilità e tecnologie.
- 2008/10 Dottorato in TdA XXI ciclo  
**Ricerca di Dottorato di Raffaele Astorino**

Titolo: **L'integrazione architettonica delle tecnologie solari nell'edilizia scolastica sostenibile. Il progetto di riqualificazione energetico-ambientale per il caso del Liceo Artistico "Mattia Preti" a Reggio Calabria**  
tutor

- 2007 Dottorato in TdA XX ciclo - gruppo TRESA Facoltà di Architettura di Reggio Calabria  
**Seminario tematico - responsabile A. Paolella, C.Nava**  
**Continuità e mutamento: rileggere il ruolo delle tecnologie appropriate nel rapporto con l'architettura locale**  
Coordinamento attività sperimentali (febbraio –marzo)  
Intervento Programmato: *La regola d'arte nell'architettura ecologica*
- 2006 Dottorato in TdA XIX ciclo  
**Ricerca di Dottorato di Giamila Quattrone**  
Titolo: **La relazione fra modelli abitativi e tecnologie appropriate per un'architettura contemporanea a carattere locale.**  
**Innovazione e tradizione nelle esperienze della cultura progettuale australiana**  
Responsabile per la sperimentazione
- 2005 Dottorato in TdA XVIII ciclo  
**Ricerca di Dottorato di Giuseppe Mesoraca**  
Titolo: **Sistemi costruttivi e tecnologie bioclimatiche per gli edifici HQA**  
Responsabile per la sperimentazione
- 2005 Dottorato in TdA XIX ciclo - gruppo TRESA Facoltà di Architettura di Reggio Calabria  
**Seminario tematico - responsabile A. Paolella**  
**Le trasformazioni dell'abitare: progetto, ambiente e responsabilità**  
Coordinamento attività sperimentali (9 marzo –21 aprile)  
Intervento Programmato: *Comportamento e norma per il progetto*
- 2004 Università degli Studi Mediterranea di Reggio Calabria  
Convegno "modelli di internazionalizzazione dei dottorati di ricerca"  
6 maggio 2004  
partecipazione
- 2004 Dottorato in TdA XVII ciclo  
**Ricerca di Dottorato di Marianna Mangano**  
**Titolo: Appropriatezza dei sistemi costruttivi in laterizio e Valutazione ambientale di prodotto – Proposta di interventi con soluzioni tecniche compatibili sulle chiusure verticali nel recupero dell'edilizia residenziale post-bellica**  
Tutors: C.Lannutti,A.Paolella  
Responsabile per la sperimentazione
- 2003 Dottorato in TdA XVII ciclo - gruppo TRESA Facoltà di Architettura di Reggio Calabria  
**Seminario tematico - responsabile A. Paolella**  
**Procedimenti costruttivi e cantiere edile per il controllo del processo ambientale**  
Coordinamento attività sperimentali  
Intervento Programmato: *Il Cantiere Partecipato*  
(Atti in PUB.39)
- 2002 Dottorato in TdA XVI ciclo - gruppo TRESA Facoltà di Architettura di Reggio Calabria  
**Seminario tematico - responsabile A. Paolella**  
**La riqualificazione dell'edificato in quartieri delle periferie urbane di Reggio Calabria**  
Coordinamento attività sperimentali  
Intervento Programmato: *Il caso del quartiere Marconi*  
(Atti in PUB.18)



## ATTIVITA' DI RICERCA\_2

*relazioni a seminari, convegni,  
public lecture  
workshop progettuali nazionali ed  
internazionali  
Viaggi -studio*



- 2016  
 Università di Trento- REDS 4\_ Biennial Session  
 UniverCity\_ Design Challenges (26 nov.Venezia)  
 Designing Entrepreneurship \_ session 3 Introduction  
 L.I.D.O research-project \_ Case study  
**Discussant invited**
- 2016  
 R.ED.EL Azienda \_ Mimpredo Confindustria Naz.le  
 Infoday R.ED.EL R&S (17 nov.)  
 Riciclo e Ecoinnovazione sostenibile di prodotto. Verso l'economia circolare dell'azienda.  
**Responsabile scientifico della giornata di studi e relatrice della sessione tecnica:**  
 Innovazione e sostenibilità dei prodotti provenienti da processi da riciclo.
- 2016  
 Remixing Cities 2 – Complesso Mueseale S.Mariadella Scala  
 Convegno Internazionale  
**Componente comitato scientifico Bootcamp\_** progetto/agenda per il futuro del complesso di S.M.della Scala (7-10 ottobre)  
**Discussant invited**
- 2016  
 Ordine Professionale degli Psicologi \_ Consiglio reg.le della Calabria  
 Giornata nazionale del Benessere \_ Regione Calabria (10 ottobre)  
 Visioni di città tra spazi collettivi e luoghi dell'anima  
 Progetto Learning City  
**Responsabile scientifica e relatrice**
- 2016  
 PRIN 2013-2016 Recycle Italy\_ Venezia  
 Convegno Internazionale (29/30 sett.)  
 Recycle Italy – Progetto di nuovo ciclo di vita per le città del XXI secolo.  
**Discussanti invited Forum 4**
- 2016  
 Biennale di Venezia\_ Turning Tables \_ LabSop  
 Seminario Convivial City (24 sett.)  
 The Laboratory City\_ Sustainable Recycle and Key enabling Technologies  
**Discussant invited (presentazione libro)**
- 2016  
 Politecnico di Milano- Polo territoriale di Piacenza  
 Workshop Internazionale con Mendrisio, Milano e Marsiglia (23-35 giugno)  
 Stile Mediterraneo: tradizione architettura e traduzione geografica  
**Referee invited + discussant invited:**  
 Recycle the Mediterranean\_ recycling transshipment's containers
- 2016  
 XIX Conferenza internazionale SIU  
 CambiaMenti Responsabilità strumenti al servizio del paese (ct, 16-18 giugno)  
 Workshop 2 Economia circolare e nuove forme produttive  
**Discussant invited e referee contributi**
- 2016  
 Unirc \_ phd Internazionale URED\_ CludsLab  
 Bridging theory and practice\_ Community Development Action in Reggio Calabria.  
 (dip.PAU, 6 giugno)  
**Discussant Invited**
- 2016  
 EdilTour\_ tappe convegno/mostra su Sostenibilità nel processo edilizio  
 Cosenza, Teatro Italia, 10 marzo  
**Relazione: "Sostenibilità ed Innovazione per i Beni Comuni. Il cantiere evento & Recycle con Pensando Meridiano"**
- 2016  
 Università di Trento, Rete REDS, Klimhouse  
 Simposio Internazionale REDS. Resilient Ecological Design Strategies

28-29 gennaio 2016 Bolzano – Trento

### **Flowing Knowledge**

#### **Invitata a tenere una public lecture 30' come KEYNOTE SPEAKERS**

Nitzan Cohen (LUB, Bozen), Marjan Colletti (UIBK; Bartlett UCL)

Ricardo Devesa (ACTAR), Christian Iaione (Guglielmo Marconi University, Rome)

Paco Lanciano (MIZAR) Sara Marini (IUAV, Venice), **Consuelo Nava (University of**

**Reggio Calabria)**, Luciana Parisi (Goldsmiths University, London), Alfredo Ramirez

(AALU), Carlo Ratti (MIT, Boston), Joerg Schroeder (Leibnitz University, Hannover)

Simone Sfriso (TAMassociati)

Speech: **SUSTAINABILITY TRANSITION**

#### **Policy proposals and enabling technologies for an open Knowledge society**

- 2015 Regione Calabria- Conferenza regionale dei sindaci e degli amministratori  
La nuova legge urbanistica 40/2015 Un Nuovo governo del Territorio  
Invito a relazione: **Politiche urbane innovative e strategie sostenibili per la Calabria** (Iamezia Terme, 18.01.2016)
- 2015(a.sabbatico) Ass.ne ReBoot\_Comune di Girifalco (CZ)  
Workshop 22 dic.2015 Agricoltura 4.0 Fare Impresa, Innovando  
Invito in intervento programmato  
Relazione: **Territori Agropolitani \_ Suoli produttivi urbani Strategie Sostenibili e tattiche innovative**
- 2015(a.sabbatico) Workshop SOS School of Sustainability di M.Cucinella  
Laboratori Urbani Stretto RC-ME 14-17 dic.2015  
Seminario di apertura c/o UNIRC – Intervento programmato su invito  
Relazione: **Progetti di Territori Resilienti per l'Area Metropolitana dello Stretto Tattiche interdisciplinari tra rigenerazione urbana sostenibile e comunità**
- 2015(a.sabbatico) Univerità di Trento \_ Dicam, Corsi coordinati di architettura, composizione, laboratorio progettuale e archietttura del paesaggio  
Invito a tenere la Lectio (18.11)  
Relazione: **Sustainable Making. Progetti e Tecnologie Abilitanti per terriorie comunità resilienti**  
Introduzione di M.Ricci  
Attività di revisione lab tesi e lab PhD sui temi
- 2015(a.sabbatico) Università di Trento \_ Dicam, Corsi coordinati di organizzazione del cantiere e Laboratorio Progettuale  
Invito a tenere la Lectio (19.11)  
Relazione: **Sustainable Total Design. Processo Progetto e Cantiere a Basso Impatto ambientale**  
Introduzione di M.Costantini  
Attività di revisione lab tesi e lab PhD sui temi
- 2015(a.sabbatico) Unical\_Corso di Intercultura ed Integrazione  
Invito a Lectio (cs, 3 dic.)  
Relazione: **comunità in movimento; territori resilienti; coesione sociale; progetti sostenibili**
- 2015(a.sabbatico) Unical \_PNI Premio Nazionale Innovazione  
Invito tra gli esperti dell'Innovazione al Sud (cosenza 3 dic.)  
Intervento: **The Laboratory-City, metodi e sperimentazione di capacity building ed i sistemi di innovazione nei prcessi sostenibili**
- 2015(a.sabbatico) SMAU salone nazionale – Regione Calabria  
Valorizzazione d'eccellenza da Expo a PNI  
Invito negli interventi programmati 21 ott. (milano)  
Relazione : **The Laboratory-City, metodi e sperimentazione di capacity building**

- 2015(a.sabbatico) Prima Scuola di Resilienza sistemica in Italia RENA  
Invito nelle lezioni del 18.10.2015 (Como)  
**Relazione: La Resilienza per la sostenibilità delle comunità nella città collettiva**
- 2015(a.sabbatico) Zephir\_PassivHaus Italia  
Evento di presentazione dell'associazione in Calabria (Palmi, 8 ottobre)  
Gli standards Passivhaus per la sostenibilità degli edifici pubblici e privati del nostro territorio  
Invito con relazione programmata: **Costruire sostenibile in area mediterranea. Innovazione delle norme e strategie per la Calabria.**
- 2015 (a.sabbatico) Centro Interuniversitario Naz.le ABITA – WREN Green Forum Florence 2015  
Regional Semina Offshot 5-6 oct.  
Mediterranean Smart Cities 2015  
Invito con intervento programmato  
Relazione: **The Laboratory City in Smart Cities: enabling technologies and resilient communities**
- 2015(a.sabbatico) AIS\_CNA PPC\_INU\_INSITI\_Scuola Italiana di Sociologia del Territorio  
V scuola Mirandola, Bologna 6-12 settembre 2015  
**I disastri naturali, la resilienza delle comunità locali e la progettazione socio-territoriale.**  
Membro, relatore e valutatore del tavolo sulle ipotesi progettuali per i laboratori urbani (invitato)
- 2015(a.sabbatico) Ass.ne Innovatori Europei, Commissione UE gruppo S&D  
Roma 11 settembre 2015  
Seminario tecnico "Per un Mezzogiorno protagonista tra Europa e Mediterraneo"  
Relazione: **"Smart Strategy per lo sviluppo urbano on chiave sostenibile secondo Europa 2020"** (invitata)
- 2015(a.sabbatico) Istituto tagliacarne, Libera Naz.le (roma)  
FSE 2007-2014 progetto Europeo Eu\_Praxis  
Cultura della legalità e territorio\_ formazione ai funzionari P.A. per la Calabria  
; Reggio Calabria, Crotone, Cosenza, Lamezia Terme. 21-22 Maggio/8-9 Giugno  
Docenza sui temi **delle politiche comunitarie e dello sviluppo urbano e dell'innovazione \_ smart strategy**
- 2015(a.sabbatico) Università degli Studi Mediterranea "università Aperta", DARte "attività culturali", ABITALab, PRIN Recycle Italy, Associazione Pensando Meridiano  
Seminario di ricerca e giornata di studi Università\_città (20 maggio 2015)  
**The Laboratory\_ City**  
Invitati prof.M.Ricci e S.Marini  
Mostra "La rigenerazione dell'ExItalcitrus a Reggio Calabria"  
Visita ai cantieri di Reactioncity  
**Responsabile scientifica** Relazione Programmata
- 2015(a.sabbatico) Edicom; Cosenza  
Seminari di formazione ed informazione sul recupero urbano ed architettonico, 12 maggio  
Relazione: **Re\_City, Re\_Build, Re\_cycle**
- 2015(a.sabbatico) Rete Energie, Comitato No Carbone, Regione Calabria  
Convegno: Il caso Saline nella città metropolitana  
Sala Calipari, 9 maggio  
Relazione: **Una roadmap per territori resilienti\_Scenari per Saline**
- 2015(a.sabbatico) CGIL Nazionale\_CGIL Reggio Calabria  
Idee confronto per la città metropolitana di Reggio Calabria, 24 aprile

## **Relazione: Sostenibilità ambientale e sociale**

- 2015(a.sabbatico) EdilTour\_ tappe convegno/mostra su Sostenibilità nel processo edilizio  
Consiglio Regionale; sala Calipari, 27 marzo  
**Relazione: The Laboratory-city: Smart recycle strategy**  
(esperienze ricerca IAAC, Recycle Italy ed ABITALab)
- 2015(a.sabbatico) Recycle Italy\_ Università Sapienza di Roma; dip.di Architettura e Progetto  
Seminari di Studi \_ atlante 3 Drosscape MAPPE, 23 marzo  
**Scrap\_mapping**  
Intervento programmato con M.Ricci
- 2015(a.sabbatico) ABITALab, Università degli Studi mediterranea di Reggio Calabria, Pensando  
Meridiano, Ass.ne Giovani Industriali  
**Seminario SSD+CV/11-12 gennaio 2015 Smart Sustainable Innovation + Civic Data**  
Responsabile scientifico e lezione: the knoweldge city
- 2014 DArTe Università degli Studi Mediterranea di Reggio Calabria  
Programma The Third Island;  
- **Reactioncity (12 ottobre)**  
- **Presentazione con la presentazione del testo** C.Nava, V.Gioffré "Con\_testi  
Sostenibili. Un progetto per la città metropolitana di Reggio Calabria" (22 nov)  
relatrice
- 2014 Fiera Riva del Garda , Innovazione in Edilizia  
**Seminari di settore su ecological DesignListLab** > 4.10.2014 >  
abitare tra architettura e natura  
relazione
- 2014 Università degli studi Sapienza di Roma, RecycleItaly Udr Roma, Dottorato di  
Ricerca  
**Workshop Rome Recycling Drosscapes. Le filiere dell'edilizia, dei veicoli,  
dell'agricoltura** (10-17 settembre)  
Relazione ed intervento programmato su invito
- 2014 Recycle Italy \_ università degli Studi di Palermo  
Seminario Internazionale Palermo- 9/10 settembre  
**PMO REVERSE- Hypercycling-costa sud**  
Mentore per workshop  
Public Lecture \_ Reaction City
- 2014 Gruppo parlamentare S&D Europeo, Reggio Calabria  
Reggio Calabria, 12 maggio 2014  
**Un nuovo Mezzogiorno\_ coesione sociale, innovazione e sostenibilità**  
*presentazione del libro di C.Nava e G.Pittella*
- 2014 UNIVERSITÀ DI VENEZIA, RECYCLE ITALY  
**OP\_POSITION : Convegno Nazionale sul significato teorico di ReCycle Urbano,  
Architettonico del Paesaggio**, 4.04.2014  
RESPONSABILE DEL TAVOLO ecologico/economico  
Relazione di Apertura della sessione
- 2014 Università Mediterranea di Reggio Calabria. DarTe. udR RECYCLE ITALY  
Seminario di ricerca 5 marzo 2014  
**Partecipazione e riuso: strumenti e buone pratiche**  
Intervento Programmato
- 2014 Università Mediterranea di Reggio Calabria. DarTe. udR RECYCLE ITALY  
**Seminario di ricerca Architettura, Paesaggio e riciclo**, 15 gennaio  
Intervento programmato

- 2014 IUAV, Access SOS, Recycle Italy  
**Tavola rotonda- Un nuovo ciclo basato sul riciclo**, 9 GENNAIO 2014  
 The laboratorycity  
 Intervento programmato
- 2013 Fondazione IMES, Regione Calabria  
**Seminario di studi :Un programma di ricerca ed iniziative per la Calabria**, 28 novembre  
 La programmazione comunitaria tra città ed ambiente  
 relazione e contributo al dossier
- 2013 Convegno Naz.le Recycle Italy- Università di Pescara  
 Riciclare territori fragili (9,10 ottobre)  
**Laboratorio tematico 04\_ Strategie di Riuso ecologico ed eticamente responsabile degli immobili a gestione pubblica sequestrati alle organizzazioni criminali italiane**  
 Relazione e proposta di sede
- 2013 Convegno Internazionale  
**REDS\_ rome-ecological-design-symposium-Recycle Italy**". 26-27 settembre  
 "Opes sS per la città metropolitana di Reggio Calabria. Un atlante per le strategie progettuali sostenibili  
 Relazione, mostra, contributo nel libro
- 2013 Laboratorio Recycle Italy UdR Reggio Calabria, ABITALAb; DArTe  
**Workshop e cantiere di Autocostruzione a Punta Pellaro**  
 Giugno- luglio  
 Responsabile scientifico attività
- 2013 Politecnico di Milano, ENEA, Rete LCA  
 VII Convegno della rete italiana di LCA\_II Convegno dell'Associazione Rete Italiana LCA 27-28 giugno  
**Life Cycle Assessment e ottimizzazione ambientale: esempi applicativi e sviluppi metodologici**  
 Intervento e paper selezionato sul profilo ambientale ed energetico dei materiali da riciclo
- 2013 Recycle Italy - Convegno Naz.WWF e Riutilizziamo l'Italia  
**Laboratori universitari sul riciclo delle aree dismesse e paesaggio dell'abbandono**  
 Roma, 31 maggio/1 giugno 2013  
 Relazione e contributo al dossier con V.Gioffré
- 2013 Ordine degli Architetti PPC Reggio Calabria, ABITALAB, corso SED  
**Materiali Ecologici e da riciclo tra innovazione sostenibile e filiera corta**  
 Provincia di Reggio Calabria, 11 giugno  
 Relazione sui temi e coordinamento evento/mostra
- 2013 Ordine degli Architetti PPC di Reggio Calabria  
 Incontro con gli autori  
**Architettura/città: secondo natura indirizzata a fini civili\_ massimo pica ciamarra**  
 Relazione di introduzione e cura dell'incontro (21 maggio)
- 2013 Ordine degli Architetti PPC di Reggio Calabria  
 Incontro con gli autori  
**Conferenza - Edifici Sostenibili Presentazione del Manuale DEI di C. Nava**  
 Reggio Calabria, 16 maggio  
 Autrice/relatrice

- 2015  
Università Sapienza di Roma, Valle Giulia  
Open Lecture progettazione Sostenibile 9/11 aprile  
**Relatrice:** Skin Responsive. Skin Active. Skin Interface
- 2013  
Universita' di Trento, Laboratorio Tall  
**Workshop intensivo di progettazione\_Nuove Ecologie per il riciclo dei passaggi degradati**  
Tutor gruppo di lavoro
- 2012  
Comune di Reggio Calabria\_FESE\_Ministero dell'Interno  
Fondo Europeo per l'Integrazione di cittadini in paesi terzi  
PROGETTO CASA\_abitare Sociale: opportunità e prospettive (giugno)  
**Ecohousing\_Socialhousing**
- 2012  
Ordine degli Architetti PPC di Reggio Calabria:Incontro con gli autori\_  
Mosè Ricci\_Recycle\_Maxxi 2012 (febbraio)  
**Presentazione della public lecture**
- 2012  
Polo Industriale di Rende\_Ordine degli Ingegneri di Cosenza  
aprile  
**Relatrice: dalla norma alle strategie per il SED\_Sustainable Energy Design**
- 2011  
Facoltà di Architettura di Pescara, Lab.Progettazione III anno, A.Ulisse  
Pescara 5 dicembre  
**Relatrice: dal Junkspace allo spazio pubblico collettivo: in, out, infra**
- 2011  
Agenzia dei Borghi Solidali, Area Grecanica (RC)  
Roghudi 5 dicembre  
**Relatrice: Sostenibilità, materiali ed energia, filiera corta: I casi nell'area grecanica**
- 2011  
Edilpaglia, AbitaLab, Ecoplan, Costruire per la Bioedilizia in paglia e senza delle  
olive, Cerva 28-29 ottobre  
Relatrice: **Filiera corta, Energia, Sostenibilità**
- 2011  
Confcooperative, Ferabitazioni Calabria, **Edilizia Abitativa ed ambiente: la casa  
qualità e le prassi virtuose della cooperazione**, Castrovillari 28 marzo  
Relatrice: Abitare oggi per le generazioni future.
- 2010  
Workshop Internazionale ALPS "Biennale dei Paesaggi Alpini e Montani"-  
Tema: **ridisegno del Parco di Mesiano\_Il Padiglione in legno per il Dip.Ambiente ed  
Energia**, Trento, 22-26 nov.  
Tutor gruppo di progettazione e Public Lecture: con M. Ferretti e M.Ricci.
- 2010  
Edicom\_BigMAT  
Vibo Valentia, 5 oct  
Seminario Tecnico: **Il piano Casa**
- 2010  
TU/e Eindhoven University of Technology\_ School Architecture  
Lecture and Reviews in Architecture Design Cours  
29 sept- 2 oct  
public lecture: **Sustainable Design x Industrial waterfronts: transforming the Canal  
zone of Eindhoven**
- 2010  
Viaggio Studio - Olanda\_Città sui Canali del Nord Brabante, luglio/agosto  
research: **Sustainable Design x Industrial waterfronts: transforming the Canal zone of  
Eindhoven**

- 2010 Workshop Internazionale di progettazione "**tre scenari per rio della Magdalena**"- Ipotesi di Territorio ed occasioni di architettura per lo sviluppo sostenibile delle regioni fluviali interne alla Colombia\_ pescara 29 giugno- 6 luglio  
coordinamento gruppo di lavoro con Daniel Bonilla  
public lecture: **Il peso dell'acqua**
- 2010 Facoltà di Architettura di Pescara \_ 29 aprile  
Public Lecture: **Scenari Sostenibili per contesti Mutevoli**
- 2010 Made Expo Fiera Rho di Milano- AbitaLAb \_ 2 – 6 febbraio  
Coordinatore Gruppo di Lavoro \_ Mostra con Fassa Bortolo  
Intervento programmato: **Progetti sostenibili in Area Mediterranea**
- 2009 Workshop Internazionale di Progettazione "Ecocity" \_ 30 nov – 4 dicembre  
Coordinatore Gruppo di Lavoro con M. Ricci; P. Barbieri  
Intervento programmato: **Progettare la ecosostenibilità \_ Il Campus della Val di Sangro**
- 2009 Workshop di Progettazione Regione Calabria "La Città-territorio Reggio Calabria-Gioia Tauro tra costa, insediamenti e infrastrutture" \_ 6- 14 novembre  
Coordinatore Gruppo di Lavoro con M. Ricci  
Intervento programmato: **Il caso dell'ASI di Gioia Tauro**
- 2009 Facoltà di Architettura di Reggio Calabria ABITAlab/ Fassa Bortolo Seminario Tecnico\_ Energia Materiali Ecologia \_ 19 novembre  
Intervento programmato: **Progettazione energetica in Area Mediterranea (con pubbl)**
- 2009 III Edizione Bioedilizia Italia Torino Congresso Nazionale sull'edilizia sostenibile \_ 7-8 Ottobre  
*Membro del Comitato Tecnico-Scientifico, Valutatore degli interventi per pubblicazioni*  
Intervento programmato: **Tra Norma e Costruzione in Area Mediterranea (con pubbl)**
- 2009 Colloqui Osdotta Tra Istituzioni e Territorio; Sala Green Palazzo Campanella, Reggio Calabria \_ 24 settembre  
Intervento programmato: **Il Disegno di Legge per la Regione Calabria: Sostenibilità ed efficienza energetica in area mediterranea**
- 2009 Comune di Messina; Piano Strategico, Verso il documento Finale\_ 7 luglio  
Seminario: **Trasformazioni sostenibili per il territorio**
- 2009 Provincia di Reggio Calabria, Assessorato Ambiente ed Energia  
Corso di Energy Manager \_ 6 luglio  
Seminario Chiusura Corso: **Gestire l'Energia tra architettura ed Ambiente**
- 2009 Provincia di Reggio Calabria, Assessorato Ambiente ed Energia  
Evento – Fiera Energy Days\_ 10 giugno\_ Cedir Reggio Calabria  
Seminario: **Progettazione Sostenibile e Tecnologie Integrate per il Basso Consumo Energetico**
- 2009 Provincia di Reggio Calabria, Assessorato Ambiente ed Energia  
Corso di Energy Manager \_ 9 giugno  
Seminario: **Sostenibilità ed Energia Tra norma e Progetto**
- 2009 Workshop Internazionale AbiTAZone 5, Italia\_Argentina FARC, FADU, 25 maggio/3 giugno  
*Docente, lecture, Membro giuria selezione lavori*  
Lecture: **Scenari sostenibili – Visioni reversibili / Riprogettare la Fiera di Pentimele**

- 2009 Master EMdiReb\_ Erasmusu Mundo, Reggio Calabria, FARC \_ 30 Aprile  
*Lecture: Sustainable Refurbishment of an abandoned industrial building in Reggio Calabria \_*
- 2009 St.John International University  
International Conference on Sustainability and Building Renovation and Restoration, Vinovo (To)\_ Aprile  
*Lecture: Sustainable Refurbishment of an abandoned industrial building in Pistoia with G.Quattrone e G.Mesoraca*
- 2009 Convegno INBAR, UNICAL (Cosenza)  
*Uso e riuso del territorio – Ecologia dell'Abitare\_26 marzo*  
Intervento programmato  
**Efficacia ed efficienza. Il progetto sostenibile in Area Mediterranea**
- 2009 Facoltà di Architettura di Genova \_ Politecnico di Monaco TUM  
Workshop e Seminario Internazionale\_20 gennaio  
**Ecounicity**  
Docente invitata/ *Lecture: Interscalarità per la sostenibilità urbana*
- 2008 Seminario di Studi a Nefta (Tunisia)  
**Projet ETUDE, SAUVEGARDE ET VALORISATION DES VILLES OASIS EN TUNISIE. INTERVENTION PILOTE A NEFTA** (Università Mediterranea degli Studi di Reggio Calabria, UGPSS, Cooperazione Internazionale, ENAU Tunisia)  
18 – 22 dicembre  
Intervento programmato alla tavola rotonda con report ricerca (con G.Quattrone):  
**Regionalismo tecnologico ed ambientale nell'innovazione di progetto e di processo Un'ipotesi per Nefta (Tunisia)**
- 2008 Convegno internazionale ad inviti IASTE *International Association for the Study of Traditional Environments* - Oxford  
**"Traditional Dwellings and Settlements Review" on the Twentieth Anniversary Conference of the International Association for the Study of Traditional Environments**, Oxford (U.K.) 12-15 dicembre  
Intervento programmato con Giamila Quattrone:  
**Matrixes of tradition in the work of Renzo Piano**
- 2008 Facoltà di Architettura sede dell'Annunziata, UNICAM  
Incontri dell'Annunziata – Giornate di studio sull'Innovazione Tecnologica, 19 – 20 giugno  
**Nuove forme abitative – nuove strategie costruttive: innovazione tecnologica per il social housing**  
Intervento programmato:  
**Didattica del Progetto per la costruzione dell'abitare contemporaneo: il contributo delle discipline tecnologiche**
- 2008 Aula Magna Facoltà di Architettura, AACM, 27-28-29 maggio  
**IV Forum Internazionale "le città del Mediterraneo"**,  
Intervento programmato:  
**Il Valore del cantiere sperimentale nei progetti per le "città visibili"(pub.73)**
- 2008 Edicom, Provincia di Cosenza, 11 aprile  
**seminario di studi – Qualità Energetica degli edifici**  
Intervento programmato:  
**Le nuove prescrizioni normative e gli strumenti di valutazione del comportamento energetico degli edifici – modelli efficienti in area mediterranea**
- 2008 Facoltà di Architettura di Pescara, 19 marzo

## **Ciclo di Conferenze su Paesaggio e Sostenibilità**

Lab.di Sintesi Finale e Dottorato

Intervento programmato: **Tecnologie sostenibili in beetwen**

- 2008 Facoltà di Architettura di Architettura di Reggio Calabria,  
6 marzo  
ANGIA, centro interuniversitario ABITA reggio calabria  
**Sustainable Architecture in Bangladesh – Rafik Azam**  
**Intervento programmato per ABITA**
- 2008 Facoltà di Architettura di Architettura di Reggio Calabria,  
20 febbraio  
Master AACM – Recupero delle città oasi  
Seminario di studi agli studenti tunisini a RC, con G.Quattrone  
**Sostenibilità e regionalismo critico. Modello puntuale e modello diffuso**
- 2008 **Viaggio Studio Ricerca e Didattica con gli studenti**  
Facoltà di Architettura .- Laboratorio di Progettazione Esecutiva  
**Roma, 7 - 10 gennaio**  
Visita alla Mostra Valle  
Chiesa di R.Meier a Tor Tre Teste  
Auditorium di R.Piano  
Cantiere Ampliamento del Macro di Odile Decq  
*Organizzazione della mostra sui temi in facoltà*
- 2007 Università di Camerino - Archeoclub - CNA  
**XX Seminario e Premio Internazionale di Architettura e Cultura Urbana**  
Tutor al Laboratorio  
Intervento programmato: **Ecostenibili per forma oltre la forma**
- 2007 **Viaggio Studio Ricerca e Didattica**  
Master AACM sul Recupero delle città Oasi  
**TUNISIA, Maggio**  
Visita alle città Oasi (Nefta)
- 2007 Convegno Facoltà di Architettura di Reggio Calabria,  
Seminario Marzo 2007  
**Strategie della modificazione – descrivere il mutamento**  
Intervento programmato: **Modificazione e controllo ambientale**
- 2007 Abita sede di RC , redazione Il progetto sostenibile  
Gruppo di ricerca TRESA, Facoltà di Architettura di Reggio Calabria, Maggio 2007  
Seminario  
**Progettare la Qualità dell’Abitare: materiali, tecnologie, energia**  
Intervento programmato: **Dalla norma al progetto ecosostenibile: strumenti per la divulgazione dell’informazione**  
*Casi di studio attraverso il Database TRESA*
- 2007 **Viaggio Studio Ricerca**  
Commissione Uni  
**Milano, Marzo**  
Il sole 24 Ore di R.Piano
- 2006 Lid’A , Workshop Internazionale di Progettazione  
Facoltà di Architettura di Reggio Calabria, Settembre 2006  
**Pizzo Calabro**  
*Tutor di Laboratorio*
- 2006 **Viaggio Studio Ricerca**

- Commissione ISO /TG 59  
**Berlino, Febbraio**  
 Visita città ed opere di Berlino  
 Potsdamer Platz di R.Piano
- 2006  
 Abita sede di RC , redazione Il progetto dell'Abitare  
 Gruppo di ricerca TRESA, Facoltà di Architettura di Reggio Calabria, Marzo 2006  
 Seminario Internazionale di Studi  
**La partecipazione organica**  
*Coordinamento delle attività,*  
*Coordinatore interventi Il giornata di Studi*  
*Membro del Comitato scientifico*  
 Intervento programmato: *Partecipazione e Progettazione Tentativa*
- 2005  
 Pescara, 2 dicembre 2005  
 Facoltà di Architettura di Pescara  
 DiTAC, Dipartimento di Tecnologie per l'ambiente Costruito  
 PHD in Cultura tecnologica e Progettazione Ambientale  
**Exhibition T. Herzog – Reacting Skin**  
 Intervento:  
*Una nuova regola d'arte per la progettazione ecosostenibile*
- 2005  
 Ravenna, 27-28 ottobre 2005  
 Seminario Internazionale di Studi Dapt – Università di Bologna  
**Teoria e pratica del Costruire. Esperienze didattiche e di ricerca a confronto.**  
*Partecipazione agli atti con A.Paoletta*
- 2005  
 Napoli, 28 ottobre 2005  
 Seminario Internazionale di Studi ABITA – PAV  
**La Riqualificazione dei litorali e degli ambienti costieri**  
*Partecipazione agli atti ed alla sessione poster con G.Deodato*
- 2005  
 Facoltà di Ingegneria di Catania, 1-2 luglio  
 Seminario sulla Partecipazione – La casa della città  
**Presentazione di n.4 poster con O.Curia su:**  
**La Partecipazione Organica** – attività di ricerca e didattica del gruppo TRESA
- 2005  
 Facoltà di Architettura di Reggio Calabria, 21-22 aprile  
 Gruppo di ricerca TRESA – Ordine degli Architetti di RC  
**Evento Glenn Murcutt**  
*Coordinamento delle attività*
- 2005  
 Facoltà di Architettura di Reggio Calabria, aprile  
**Seminario didattico al LSF di Progettazione Ambientale – corso di Tecnologie progettuali d'intervento docente: G.Foti**  
 Intervento:  
*“Tecniche e gestione per l'edilizia sostenibile in esperienze di concorsi di progettazione”*
- 2005  
 Sala del Campidoglio, Roma, 16 marzo  
**Seminario di Informazione e formazione – WWF Banca del Clima / Regione Toscana**  
 Intervento come consulente del WWF Ricerche & Progetti:  
*“Efficienza energetico-ambientale. Il progetto dei sistemi passivi: tecniche e gestione”*
- 2005  
 Sala del Campidoglio, Roma, 16 febbraio  
**Premiazione EuroSolarItalia**  
 Intervento per l'assegnazione del premio con contributo agli atti  
*“Architettura solare e sostenibile: il valore della proposta tra informazione e formazione”*

- 2004 Incontri dell'Annunziata, 15 -16 dicembre  
**Giornate di Studio sull'Innovazione Tecnologica VI edizione**  
**Innovazione Ambiente e Responsabilità**  
 Intervento con lecture  
 "Tecniche e gestione per il progetto ambientale tra regole e comportamenti dell'abitare"
- 2004 Centro interuniversitario ABITA, Firenze, 20-21 ottobre  
**Convegno Nazionale – I percorsi della progettazione per la sostenibilità ambientale**  
 Curatrice con A.De Capua: Istruttoria sulla didattica e ricerca di sede  
 (Atti in PUB.43)
- 2004 Università di Camerino - Archeoclub - CNA  
**XIV Seminario e Premio Internazionale di Architettura e Cultura Urbana**  
 Tutor al Laboratorio  
 Intervento programmato: "Progetto dell'efficienza energetico-ambientale in esperienze di concorso"
- 2004 Facoltà di Architettura di Reggio Calabria – Master Edilman con APSIA – Redazione rivista "Il progetto dell'abitare"  
**Lezione Aperta Prof.ssa Luciana de Rosa – PCA**  
 La costruzione dell'architettura sostenibile - 28 aprile  
 Intervento programmato: *Edizioni ed Archivi*
- 2004 CSTB - Dipartimento sullo Sviluppo Sostenibile (Cannes - FR)  
 HQE<sup>2</sup>R - Final Conference  
**A sustainable Development Approach for neighbourhoods planning and regeneration project**  
**Approccio allo sviluppo sostenibile per la riqualificazione e riabilitazione dei progetti di quartiere**  
 Partecipazione alle giornate e presentazione di 3 poster sui temi PhD, post selezione del comitato scientifico del CSTB, 2 e 3 febbraio
- 2003 IAED - Università di Roma "La Sapienza"- Archeoclub - CNA  
**III Congresso Nazionale, dicembre**  
**"Identificazione e cambiamenti nel paesaggio contemporaneo"**  
 Intervento Programmato nella IV sessione  
 (Atti in PUB.44)
- 2003 Università di Camerino - Archeoclub - CNA  
**XIII Seminario e Premio Internazionale di Architettura e Cultura urbana**  
**"Verso un nuovo urbanesimo - Ecologia degli insediamenti"**  
**Camerino -Palazzo Ducale 27-31 luglio**  
 Tutor al Laboratorio  
 (Atti in PUB.42)
- 2003 CSTB – CRISP  
 European Commission Energy, Environment and Sustainable Development Programme - 5<sup>th</sup> Framework Programme  
**Convegno Internazionale ad inviti – CRISP Final Conference**  
**"Gli indicatori di sostenibilità alla scala urbana, edilizia e di prodotto" - Nizza, 26/27 giugno**  
 Partecipazione per l'Italia con Alain Lusardi (Facoltà di Firenze) e Mario Grosso (Politecnico di Torino)  
 Intervento programmato (sperimentazione tesi di dottorato in lingua inglese-italiana):"I risultati della sperimentazione del Metodo GloB alla scala di quartiere" –  
 "Development and use of indicators for buildings and urban areas"- Ph.D Results

(Atti in PUB.26 e su network CRISP)

- 2003  
Università degli Studi Napoli II - INBAR  
**Convegno Internazionale Progetto Abitare Verde**  
**Esperienze innovative per la configurazione del paesaggio rurale, Napoli 23 maggio**  
Intervento Programmato nella sessione Strumenti per l'integrazione tra spazio rurale e spazio urbano: Tecnologie per il mantenimento del paesaggio rurale in aree urbane  
(Atti in PUB.25)
- 2003  
Dottorato in TdA XVII ciclo - gruppo TRESA Facoltà di Architettura di RC  
**Seminario tematico - responsabile A. Paoletta**  
**Procedimenti costruttivi e cantiere edile per il controllo del processo ambientale**  
Coordinamento tecnico-scientifico  
Intervento Programmato: Il Cantiere Partecipato  
(Atti in PUB.39)
- 2002  
Università di Camerino - Archeoclub - CNA  
**XII Seminario e Premio Internazionale di Architettura e Cultura urbana**  
**"Paesaggi di Architettura: spazi di relazione e di vita sociale"**  
**Camerino -Palazzo Ducale 27-31 luglio**  
Tutor al Laboratorio  
Intervento programmato al Laboratorio:  
"Riqualficazione ambientale e sociale delle periferie urbane a Reggio Calabria"  
(Atti in PUB.26)
- 2002  
IAED  
**XVII Seminario "Adattamento sociale ed ambientale delle periferie urbane"**  
**Orto Botanico, Roma - 31 Maggio**  
Coordinamento tecnico-scientifico  
Intervento programmato:  
"Linee di ricerca e sperimentazione sul quartiere Marconi a Reggio Calabria"  
(Atti in PUB.18)
- 2002  
Facoltà di Architettura di Reggio Calabria  
LSF in Progettazione ambientale  
**Il progetto ambientale degli edifici e degli spazi aperti nelle opere ed attività dello studio PCA Pica Ciamarra Associati – Incontro con l'arch. Luciana De Rosa**  
Organizzazione del seminario – Intervento di apertura
- 2002  
IUAV- DCa  
**Giornata di Studi sulla Produzione Edilizia in memoria di G.Ferracuti**  
**Venezia, IUAV, 29 maggio**  
Intervento programmato:  
"Metodologie progettuali operative nella riqualificazione di quartieri di periferia urbana"  
(Atti in PUB.21)
- 2002  
Università degli Studi Napoli II - INBAR  
**Convegno Internazionale Progetto Abitare Verde**  
**Edilizia residenziale pubblica ecocompatibile -Napoli, aprile**  
Intervento Programmato nella sessione Recupero e ristrutturazione edilizia alla scala urbana: "Dalla partecipazione allo statuto locale: il ruolo delle tecnologie ambientali"  
(Atti in PUB.20)
- 2002  
Università degli Studi Napoli Federico II - DCAA  
**Convegno Internazionale**

- “La manutenzione urbana come strategia di sviluppo sostenibile” - Napoli, 29 novembre**  
Intervento programmato nella sessione Strumenti e metodi per la manutenzione urbana come strategia di sviluppo sostenibile:  
“Adattabilità, bassa energia e piccola scala per la manutenzione dell'ambiente abitativo”  
(Atti in PUB.22)
- 2001 IAED  
**XV Seminario: “Normative e strumentazioni per il controllo ambientale in edilizia”**  
**Orto Botanico, Roma - 4 Maggio**  
Collaborazione all'intervento ed agli atti Giuffrè R., Norma ed ambiente
- 2000 Università di Camerino - Archeoclub - CNA  
**X Seminario di Architettura e Cultura urbana**  
**“Vaghi Paesaggi dell'Architettura Italiana Contemporanea. Le scuole. Il mercato. Le opere.”- Palazzo Ducale 27-31 luglio**  
Tutor al Laboratorio Progetti per la qualità degli insediamenti e la gestione delle risorse naturali  
Intervento programmato alla Tavola rotonda del convegno:  
“Progetti ecologici contemporanei: risorse e mistificazioni”
- 1999 Università di Camerino - Archeoclub  
**IX Seminario di Architettura e Cultura urbana**  
**“Storia e Modernità- disegni, tecnologie e materiali per la città”, -Palazzo Ducale 27-31 luglio**  
Intervento programmato al Laboratorio Disegni per nuovi spazi urbani: “Luoghi, città e tecnologie ambientali”  
(Atti in PUB.1/2)
- 1999 BRE (UK)  
**III Conferenza di Cardington**  
**“Stato di avanzamento della ricerca applicata al sistema edilizio completo ed alle sue ricadute sull'ambiente”**  
Borsa di studio per giovani ricercatori europei  
Approfondimento per atti di ricerca  
(Atti in rapporto di ricerca per PUB.10)
- 1999 ETA Firenze - WIP Monaco  
**“Electrichome-Eletrificazione con sistemi Fotovoltaici”**  
**Firenze-Palazzo Vecchio 22 giugno**  
Approfondimento per atti di ricerca  
(Atti in rapporto di ricerca per PUB.11/12)
- 1998 Eurosolar Italia  
**Conferenza Internazionale**  
**“Il ruolo delle Energie Rinnovabili nello sviluppo della città e del territorio” Roma - Sala del Cenacolo, 23 ottobre**  
Approfondimento per atti di ricerca  
(Atti in rapporto di ricerca per PUB.11/12)
- 1997 Fondazione Siola - Facoltà di Architettura di Napoli Federico II  
**9° Seminario Internazionale di Progettazione**  
**“Napoli, Architettura e Città”: la trasformazione delle aree portuali” - Porto di Napoli, 4-9 dicembre, 6-18 aprile '98**  
Partecipazione con selezione e borsa di studio della Facoltà di Architettura di Reggio Calabria  
Premio e Mostra dei lavori
- 1996 DASTEC - Facoltà di Architettura- sd H09A

**Convegno Nazionale dell'Area Tecnologica**

**"Problematiche disciplinari ed istituzionali connesse agli assetti statutari ed ordinamentali"**

**Seminario Internazionale**

**"Verso un'architettura di qualità fra sostenibilità e governo del progetto"**

Collaborazione alla redazione degli Atti del Convegno

# ATTIVITA' DI RICERCA APPLICATA E SPERIMENTALE E DI PROGETTAZIONE

**\_3**

Sostenibilità, tecnologia ed energia (progetti, pianificazione strategica e programmi)



Dal 2012 svolge da indipendente, come esperta senior, attività di ricerca applicata e sperimentale attraverso consulenza, con incarichi e selezioni su titoli e cv in settori di competenza.

Dal 2009 al 2012 è consulente per Nomisma S.p.A per "attività di Progettazione Energetico - Ambientale e Azioni di Programma e Sviluppo per la Sostenibilità Territoriale ed Urbana" su attività e lavori di settore.

Dal 2006 al giugno 2009 è consulente incaricata in materia di progettazione sostenibile ed efficienza energetico-ambientale per la Coopprogetti Soc. Coop., coordina l'unità professionale interna.

Dal 2002 al 2005 è consulente e svolge servizi su progetti e programmi riferiti allo sviluppo sostenibile ed all'innovazione in ambito urbano, dei processi costruttivi e per le aree protette, con il WWF Ricerche e Progetti (WWF Italia). Nel 2002 (fino al 2006) fonda lo studio 3A+ studio - Atelier Architettura Ambiente, di cui dirige le attività di progettazione e consulenza.

#### Attività indipendente come esperta senior

- |                 |   |
|-----------------|---|
| 2016 (in corso) | DemTech Azienda (Gioia Tauro)<br>Attività di consulenza e collaborazione scientifica – team manager<br><b>Progetto-ricerca S2_House</b>   |
| 2016 (in corso) | R.Ed.EL. Azienda (Reggio Calabria)<br>Attività di consulenza e collaborazione scientifica<br><b>Direzione dei progetti di ricerca e sviluppo _ Settore REcycle e Ecoinnovazione</b>   |
| 2015 (sett-dic) | Società Ernst&Young_ Regione Calabria Dipartimento Programmazione UE<br>Assistenza tecnica ai Fondi UE della Regione Calabria: Programmazione POR 2014-2020 e la Smart Strategy per la regione Calabria.<br><b>Esperta Senior</b> (con l'incarico di consulenza delle attività connesse ai drivers strategici e gli assi "Innovazione, trasferimento tecnologico e sviluppo urbano verso Europa 2020)   |
| 2015            | Consiglio Regionale della Calabria<br>Dal 22 giugno 2015 al 9 settembre 2015 è nominata <b>collaboratrice esperta</b> nella struttura della IV commissione consiliare permanente della Regione Calabria: Assetto del Territorio e Protezione dell'Ambiente.   |
| 2015            | Redazione <b>del Leed Protocol</b> per un edificio residenziale<br>CONCORSO INTERNAZIONALE DI PROGETTAZIONE<br><b>Progetto per il Flaminio _ città della Scienza</b><br>Con CO.RO: Kengo Kuma, Ricci e Spaini, Aldo Aymonino, Coloco, Sesto, Stoss, C.Gasparrini, E.Micelli, L.Carriero, M.MaJovieckji  |
| 2013            | FSE- MATM, Programma Operativo Interregionale P.O.R.E.<br>Energie Rinnovabili e Risparmio energetico – Comune di Davoli (CZ)<br>Progettazione Definitiva, Esecutiva ed Esecuzione dei lavori di<br>Efficientamento ambientale ed energetico degli edifici pubblici<br>del comune su finanziamento.<br><b>Componente nella Commissione Giudicatrice per l'affidamento degli appalti di gara, in qualità di esperta del settore.</b> (sedute marzo-agosto 2013) |
| 2012            | Regione Calabria _ Commissione ambiente e Territorio<br>Norma per l'Edilizia Sostenibile_Legge<br>gruppo consiliare PD<br><b>Responsabile per Attività di osservazione e stesura emendamenti</b>  |
| 2010            | Redazione del <b>SB Method</b> , indicatori a matrice per edifici residenziali<br>CONCORSO DI IDEE <b>La Metamorfofi Disciplinare (SbTool)</b><br>Concorso sulla spina 4 a Torino con studio Ricci e Spaini   |
| 2010            | Redazione del Protocollo ITACA completo (regione Toscana)   |

CONCORSO DI PROGETTAZIONE IN DUE FASI **PROGETTAZIONE DI UN EDIFICIO DESTINATO AD UFFICI E SERVIZI BASATO SU PRINCIPI DI SOSTENIBILITA' AMBIENTALE E DI ELEVATA EFFICIENZA ENERGETICA** ad Arezzo con studio Manfredi Nicoletti; Sorrento Ass.ti \_

*Attività c/o Nomisma SpA su Attività di progettazione energetico-ambientale e Azioni di Programma e Sviluppo per la sostenibilità Territoriale \_ Giugno 2011- febbraio 2012*

att.0\_ Documento su **progetto di settore Sostenibilità** e Know-how (febbraio 2011)  
att.1\_ **Innovazione e Progettazione Sostenibile con materiali e componenti provenienti da processi di riciclo ed ecologici.** (giugno 2011)  
att2\_ **Progetto di formazione sui temi ambientali dell'Ecoindustrial e Riciclo èper la Regione Puglia** (nov.2011)  
att3\_ **Corso SED** a Reggio Calabria (febbraio 2012)

*Attività di progettazione e consulenza c/o altri partners*

**Progetto Definitivo ed Esecuzione lavori immobile Sud-Ovest**

Consulente per ATP

**Attività di progettazione sostenibile**

Committenza: Fernanda Gigliotti

Data: .....2012

**Progetto Definitivo ed Esecutivo dell'ITIS a Locri**

Consulente per ATP

**Attività di progettazione sostenibile**

Committenza: Comune di Locri

Data: .....2012

**Norma per l'Edilizia Sostenibile\_Regione Calabria**

Consulente per gruppo consiliare PD

**Attività di osservazione e stesura emendamenti**

Data: .....2012

**Progetto Definitivo ed Esecutivo dell'edificio Polifunzionale sul Molo S.Cataldo di Taranto**

Consulente per ATP

**Attività di progettazione sostenibile**

Committenza: Comune di Taranto

Data: novembre - giugno 2010

**Progetto Esecutivo dell'area mercatale di Taranto**

Consulente per ATP

**Attività di progettazione tecnologica, sostenibilità ed energia**

Committenza: Comune di Taranto

Data: maggio - luglio 2010

Regione Calabria "**La Città-territorio Reggio Calabria-Gioia Tauro tra costa, insediamenti e infrastrutture**" \_in Workshop di Progettazione 6- 14 novembre

Coordinatore Gruppo di Lavoro con M. Ricci

Progettazione Ambientale e Valutazione Strategica: **Il caso dell'ASI di Gioia Tauro**

Data: 2009

2009:

**Linee Guida per la sostenibilità degli spazi aperti e del costruito sul Piano di Riquilificazione del Quartiere Gabelluccia a Crotona**

Committente: arch. Luca Zevi (capogruppo), R.Pavia e M.Di Venosa

2007-2008:

**Progettazione Esecutiva della Scuola Mazzacurati al quartiere Corviale a Roma**  
**Progetto Bioclimatico**

Committente: *Tstudio (roma)*

2005 Arch.G.Zipoli  
Progetto di Parco Privato a Sutri – Abbattimento dei consumi energetici con progetto integrato fotovoltaico  
*Fattibilità tecnica ed economica*

2004

**Contratti di quartiere II**

Responsabile del programma di sperimentazione con A.Furfaro, G.Mesoraca, S.Pusello, R.Minacapilli  
Comune di Campo Calabro – Dip.OASI – Architettura RC

**Contratti di quartiere II**

Responsabile del programma di sperimentazione con A.Furfaro, G.Mesoraca, S.Pusello, R.Minacapilli  
Comune di Cinquefrondi – Dip.OASI – Architettura RC

**Il recupero energetico negli edifici**

**L'uso del vetro per la riduzione dei mutamenti climatici**

Redazione di atti di ricerca per studi di settore  
ASSOVETRO - WWF Italia

2003

**Strumentazioni per la localizzazione e valutazione degli impianti eolici – esperienze in insediamenti alla piccola scala**

Redazione di atti di ricerca per studi di settore  
WWF Italia

**Innovazione tecnologica finalizzata al contenimento dei consumi energetici in edilizia**

Redazione di atti di ricerca per studi di settore  
ANDIL - WWF Italia

2002

**Evento “Costruire Ecologico”**

Attività di coordinamento scientifico  
WWF Italia – Fondazione IDIS Città della Scienza

Comune di Serra S.Bruno (VV) - *Realizzato*

**Progettazione definitiva ed esecutiva Riqualificazione ed arredo urbano di P.zza Guido, P.zza S.Giovanni e Centro Storico “Terravecchia” (febbraio)**

Affidamento Incarico Progettazione – capogruppo, con R. Calabretta, F. Calzone, G. Mesoraca

Data: 2004

Comune di Roma (RM) - Studio di progettazione Tstudio di Guendalina Salimei - *Realizzato*

**Intervento di riqualificazione edilizia della scuola elementare Fattori**

Progettista per le soluzioni ecocompatibili – scala definitiva ed esecutiva  
Data: 2003

Comune di Stilo (RC) - Studio di progettazione Arch.tti M.Riggio, M.T.Alcaro - *Realizzato in parte*

**Progettazione della piazza urbana sul parco - c.t.: 1°G**

Progettista – proposta alla scala definitiva  
Data: 2001

Comune di Stilo (RC) - Studio di progettazione Arch.tti M.Riggio, M.T.Alcaro – Realizzato in parte

**Progettazione dei lavori di riqualificazione urbana ed ambientale del comune di Stilo - c.t.: 1°D**

Progettista – Incaricata delle attività di coordinamento per lo studio e la progettazione della fattibilità ambientale alla scala definitiva

Data: 2001

Comune di Cardeto (RC) – DASTEC

**Progetto definitivo della scuola Materna di Cardeto Nord – capogruppo: Arch.G.Foti**

Collaborazione alla progettazione (I versione)

Data: 2001

Comune di Stilo (RC) – Studio di progettazione Arch.tti M.Riggio, M.T.Alcaro - Opera realizzata

**Centro Civico in contrada Bordigiano - c.t.: 1°B**

Co-progettista, incaricata per gli aspetti energetico-ambientali

Data: 2000

2001

**POR 2003/2006 per il Consorzio Terra-Mare**

Redazione del PIS: "Itinerari e Parchi tematici per la valorizzazione di un comprensorio di sviluppo turistico-culturale integrato "terra – mare" – progetto esecutivo

Comune di Stilo, Camini, Guardavalle, Monasterace (RC)

**Redazione dell'impronta ecologica**

Coordinamento delle attività locali

WWF Italia – Comune di Catanzaro

**Progettazione dei lavori di difesa e consolidamento dell'abitato del Comune di Stilo – c.t.1°G**

Redazione dello studio di prefattibilità e fattibilità ambientale

Comune di Stilo (RC) – Studio di progettazione Arch.tti M.Riggio, M.T.Alcaro

2000

**Adeguamento e riqualificazione dell'area litoranea Lido e zona Porto e zone limitrofe - c.t.1°E**

Redazione dello studio di prefattibilità ambientale

Comune di Catanzaro Lido – Studio di progettazione Arch.tti M.Riggio, M.T.Alcaro

1999

**Contratti di quartiere I -Recupero edilizio primario e secondario degli isolati nn.45-49-50-51 relativo al contratto di quartiere Tremulini - Borrace - Piano approvato e finanziato (ott.99/CPC n.867)**

Redazione dello studio preliminare per la fattibilità, con gruppo di progettiste NOW ed Ufficio Tecnico del Comune (Settore Territorio e Pianificazione) di Reggio Calabria

Comune di Reggio Calabria - DM.22.10.97 del Ministero dei LL.PP.

*Attività c/o Coopprogetti Soc. Coop. Agosto 2006 – giugno 2009 ed attività con Nomisma Spa*

**Progetto Definitivo del Campus Automotive e dell'Innovazione nella Val di Sangro**

Ricci e Spaini + Coopprogetti

**Attività di progettazione tecnologica, sostenibilità ed energia**

Committenza: Patto del Sangro Aventino, Centro Ricerche Fiat, Honda, Regione Abruzzo

Data: maggio 2009

**Piano strategico del comune di Messina – Messina 2020**

Nomisma Spa, Eures, Neostudio, Coopprogetti soc coop.

**Attività di partecipazione per la fase di ascolto riferita agli scenari di sostenibilità per le trasformazioni sul territorio**

Committenza: Comune di Messina

Data: maggio 2009

**Difesa, riqualificazione e valorizzazione della costa del comune di Salerno.**

Comune di Salerno - Manuel Ruisanchez arquitectes sl (capogruppo); Coopprogetti Soc. Coop.; Emilio Maiorino & Partners S.r.l.; Dau Group S.r.l.; Polis Progetti S.r.l.; Alphatech.

**Studi di Prefattibilità Ambientale**

Committenza: Comune di Salerno

Data: novembre 2008

**PUC 2 di Gubbio**

**Progetto di Mobilità sostenibile**

Committenza: comune di Gubbio

Data: ottobre 2008

**Linee guida per la lottizzazione di Montone**

**Strategie progettuali per le tipologie residenziali al fine di migliorarne l'efficienza energetico-ambientale**

Committenza: comune di Montone

Data: aprile 2008

**Lavori relativi alla realizzazione della sede del corso di laurea in enologia e viticoltura Università degli studi di Napoli – sede di Avellino – prog.definitivo**

**Attività di progettazione tecnologica, sostenibilità ed energia**

Committenza: Provincia di Avellino

Data: aprile 2008

**Intervento di riqualificazione dell'area Monumentale del porto di Napoli-  
prog.definitivo**

**Attività di progettazione tecnologica, sostenibilità ed energia**

Committenza: Tstudio (Roma)

Data: settembre 2008

**Studio di fattibilità tecnico-ambientale e business plan dell'intervento turistico ricettivo per il progetto di una struttura alberghiera e residenziale, con servizi annessi in località Santa Severa**

**Attività di progettazione tecnologica, sostenibilità ed energia**

Committenza: Grandi Terme di Roma Srl

Data: marzo 2008

**REC del PSC di Campo Calabro**

**Valutazione di Sostenibilità**

Committenza: Comune di Campo Calabro

Data: marzo 2008

**Contratti di Quartiere Tremulini Reggio Calabria – progettazione esecutiva**

**Compatibilità delle soluzioni tecnologiche a basso impatto; integrazione tecnologie solari sulla revisione delle proposte progettuali**

Committenza: Comune di Reggio Calabria

Data: marzo 2008

**Contratti di Quartiere Il Barcellona Pozzo di Gotto – progettazione esecutiva**

**Procedura di Sostenibilità per la realizzazione delle opere in cantiere e di Sperimentazione secondo richieste Ministeriali**

Committenza: Comune di Barcellona PG

Data: marzo 2008

**Collaborazione e consulenza ai progetti 2006/2007 su attività di progettazione definitiva ed esecutiva:**

2006: Progetto "Recupero dell'ex mercato coperto di Melito di Porto Salvo"

2007: Progettazione per il recupero del Collegio S. Giuseppe a Vibo

2007: Redazione Studio - L'analisi Socio - Economica e Territoriale del Piano Strategico per il Comune di Lamezia Terme (con *Nomisma*)

2007: Completamento e Progettazione Esecutiva del nuovo Teatro Mandanici a Barcellona Pozzo di Gotto.

# ATTIVITA' DIDATTICA

ACCADEMICA, EXTRA ACCADEMICA, TESI DI LAUREA



## IN AMBITO UNIVERSITARIO

- 2016/17                      Università degli Studi Mediterranea di Reggio Calabria  
Corso di Laurea LM 4 Architettura DArTe/ ABITAlab  
**Corso di Sostenibilità ed Innovazione del Progetto**  
TESI DI LAUREA LM4 \_ laboratorio  
**relatrice**
- 2016 -17                      Università degli Studi Mediterranea di Reggio Calabria  
Corso di Laurea LM 4 Architettura DArTe/AbitaLab  
**Corso di Sostenibilità ed Innovazione del Progetto**  
Docente Corso e Ciclo di Seminari OPEN /crediti f  
**Responsabile scientifico**
- 2015-2016                    Università degli Studi Mediterranea di Reggio Calabria  
Corso di Laurea LM 4 Architettura DArTe  
**Corso di Sostenibilità ed Innovazione del Progetto**  
Anno IV/V cfu 6 \_ Il semestre  
**Docente**
- 2015(a.sabbatico)        Workshop SOS School of Sustainability di M.Cucinella  
Laboratori Urbani Stretto RC-ME 14-17 dic.2015  
Seminario di apertura c/o UNIRC – Intervento programmato su invito  
Relazione: **Progetti di Territori Resilienti per l'Area Metropolitana dello Stretto**  
**Tattiche interdisciplinari tra rigenerazione urbana sostenibile e comunità**
- 2015(a.sabbatico)        Univerità di Trento \_ Dicam, Corsi coordinati di architettura, composizione,  
laboratorio progettuale e architettura del paesaggio  
Invito a tenere la Lectio (18.11)  
Relazione: **Sustainable Making. Progetti e Tecnologie Abilitanti per territorie**  
**comunità resilienti**  
Introduzione di M.Ricci  
Attività di revisione lab tesi e lab PhD sui temi
- 2015(a.sabbatico)        Univerità di Trento \_ Dicam, Corsi coordinati di organizzazione del cantiere e  
Laboratorio Progettuale  
Invito a tenere la Lectio (19.11)  
Relazione: **Sustainable Total Design. Processo Progetto e Cantiere a Basso Impatto**  
**ambientale**  
Introduzione di M.Costantini  
Attività di revisione lab tesi e lab PhD sui temi
- 2015(a.sabbatico)        Unical\_Corso di Intercultura ed Integrazione  
Invito a Lectio (cs, 3 dic.)  
Relazione: **comunità in movimento; territori resilienti; coesione sociale; progetti**  
**sostenibili**
- 2015(a.sabbatico)        Prima Scuola di Resilienza sistemica in Italia RENA  
Invito nelle lezioni del 18.10.2015 (Como)  
**Relazione: La Resilienza per la sostenibilità delle comunità nella città collettiva**
- 2015 (a.sabbatico)        Unical\_ Cosenza\_ corso di ingegneria del territorio  
Verso il Master di sostenibilità del Territorio, 15 maggio  
Relazione: **Resilient Smart Recycle**
- 2015 (a.sabbatico)        Università Mediterranea degli Studi  
Corso di Progettazione Esecutiva Prof.ssa G.Foti  
Seminario ABITA sede di rc, 23 aprile (invitata)

**Lezione: zero impact+zero energy. Innovazione e Sostenibilità del progetto.**

- 2015(a.sabbatico) Università degli Studi di Palermo  
MAXXI\_ comune di Roma  
Ricerca PRIN RECYCLE ITALY - respons. nazionale Prof. Bocchi (VE) con sedi Trento, Roma, Palermo, Camerino, Torino, Milano, Chieti-pescara. Napoli, Genova \_Re-cycle Italy. Nuovi cicli di vita per architetture, infrastrutture della città e del paesaggio (maggio, luglio)  
**Attività Workshop/mostra/studi ROMA 20-25**  
Mentore del workshop per studenti e laureati, resp.prof.M.Carta
- 2015(a.sabbatico) **IAAC\_ Institute for Advanced Architecture of Catalonia**  
**Seminar Course "The Knowledge City"** (with.M.Ricci)  
public lecture: **Smart Sustainable City**  
Genn\_Mar 2015 – *researcher fellow and visiting teacher*
- 2015 (a.sabbatico) **Università degli Studi Mediterranea di Reggio Calabria, DarTe**  
Revisioni per attività di Laboratorio di Tesi  
*Relazione e correlazione*
- 2014 **Università degli Studi Mediterranea di Reggio Calabria, Atelier di Tesi con ricerca Recycle Italy- resp.prof.A.Paoella**  
corso di "Tecnologie e metodologie per la Progettazione Sostenibile" – V anno Architettura U.E.  
**La sostenibilità delle tre "s" per il progetto (18 Marzo)**  
*Docente*
- 2014 **Università degli Studi di Venezia, corso di critica della progettazione arch.ca\_ FUTURA RECYCLE di S.Marini**  
Seminario Didattico e di Ricerca, 12.03.2014  
**Laboratory City: recycle and repair**  
*docente*
- 2014 PON Unirc\_ Master universitario di II livello  
Management e sviluppo della ricerca sperimentale per la sostenibilità nel settore delle costruzioni  
**Edifici sostenibili: ricerca, progetto e sperimentazione (17 gennaio 2014, 2 h)**  
*Docente*
- 2013/14 **Università degli Studi Mediterranea di Reggio Calabria, Atelier di Tesi con ricerca Recycle Italy- resp.prof.A.Paoella**  
**corso di "Tecnologie e metodologie per la Progettazione Sostenibile"** – V anno Architettura U.E.  
Tema: Linea di ricerca: Riciclo delle aree dismesse urbane e gestione del consumo di suolo  
*Docente*
- 2013/14 **Università degli Studi Mediterranea di Reggio Calabria,**  
corsi di Lab.di Costruzione docente Prof.ssa G.Foti  
Seminario \_ Edifici Sostenibili: Metodo, Tecnologie e Progetto (18 aprile)  
*Docente*
- 2012/13 **Università degli Studi Mediterranea di Reggio Calabria, DarTe**  
Revisioni per attività di Laboratorio di Tesi  
*Relazione e correlazione*
- 2011/12 **Università degli Studi La Sapienza, Facoltà di Architettura di Valle Giulia - corso di "Progettazione Ambientale"** – disciplina manifesto 6 CFU – III anno Architettura U.E.

Tema: Tecnologie a basso impatto per edifici efficienti adattivi  
*Docente su incarico esterno a contratto (II sem.)*

- 2011/12 **Università degli Studi Mediterranea di Reggio Calabria, Facoltà di Architettura di Reggio Calabria - corso di "Progettazione Sostenibile"** – nel Laboratorio di Sintesi Finale 8 CFU – V anno Architettura U.E.  
Tema: Spazi Pubblici e Collettivi  
*Docente titolare*
- 2010/11 **Università degli Studi La Sapienza, Facoltà di Architettura di Valle Giulia - corso di "Progettazione Ambientale"** – disciplina opzionale 8 CFU – IV-V anno Architettura U.E.  
Tema: progetto TAP su Concorso di Idee Santorini  
*Docente su incarico esterno a contratto (II sem.)*
- 2010/11 **Università degli Studi Mediterranea di Reggio Calabria, Facoltà di Architettura di Reggio Calabria - corso di "Progettazione Sostenibile"** – nel Laboratorio di Sintesi Finale 4 CFU – V anno Architettura U.E.  
Tema: Scenari sostenibili in contesti mutevoli  
*Docente titolare*
- 2010/11 **Università degli Studi Mediterranea di Reggio Calabria, Facoltà di Architettura di Reggio Calabria - corso di "Progettazione dei Sistemi Costruttivi"** –8 CFU – II anno Architettura (I sem.)  
*Docente titolare*
- 2009/10 **Università degli Studi di Chieti, Facoltà di Architettura di Pescara - corso di "Ecologia Urbana"** – II anno Specialistica \_ cdI Urbanistica Sostenibile  
Tema: Scenari Sostenibili per Contesti Mutevoli in aree sensibili della città di Pescara  
*Visiting Teacher (II sem.)*
- 2009/10 **Università degli Studi La Sapienza, Facoltà di Architettura di Valle Giulia - corso di "Progettazione Ambientale"** – disciplina opzionale 8 CFU – IV-V anno Architettura U.E.  
Tema: Scenari Sostenibili per Contesti Mutevoli in aree sensibili della provincia di Roma  
*Docente su incarico esterno a contratto (II sem.)*
- 2009/10 **Università degli Studi Mediterranea di Reggio Calabria, Facoltà di Architettura di Reggio Calabria - corso di "Tecnologia dell'Architettura"** – nel Laboratorio di Sintesi Finale 4 CFU – V anno Architettura U.E.  
Tema: Cultura e Scenari progettuali per la città metropolitana di Reggio Calabria  
*Docente titolare*
- 2009/10 **Università degli Studi Mediterranea di Reggio Calabria, Facoltà di Architettura di Reggio Calabria - corso di "Tecnologia dell'Architettura"** – nel Laboratorio di Costruzioni 4 CFU – IV anno Architettura U.E.  
Tema: Progetto di un sistema integrato intermodale di valore urbano in corrispondenza della stazione S. Caterina a Reggio Calabria  
*Docente titolare*
- 2008/09 **Università degli Studi Mediterranea di Reggio Calabria, Facoltà di Architettura di Reggio Calabria - corso di "Prova Finale e Report di fine triennio"** – 4+4 CFU 120 ore – III anno Sar Specialistica  
*Docente titolare*

- 2008/09 **Università degli Studi Mediterranea di Reggio Calabria, Facoltà di Architettura di Reggio Calabria - corso di "Tecnologia dell'Architettura"** – nel Laboratorio di Costruzioni 4 CFU – IV anno Architettura U.E.  
Tema: Progetto di un sistema integrato di comunicazione verticale ed orizzontale con funzione ricettiva dal complesso valore urbano e tecnologico e significato impiantistico strutturale  
*Docente titolare*
- 2008/09 **Università degli Studi Mediterranea di Reggio Calabria, Facoltà di Architettura di Reggio Calabria - corso di "Progettazione Esecutiva"** nel Laboratorio del Progettazione Esecutiva –4 CFU - III anno Sar / Architettura U.E.  
Tema: Progettazione esecutiva di un edificio informativo sul lungomare Matteotti a Reggio Calabria  
*Docente titolare – Responsabile del Laboratorio*
- 2007/08 **Università degli Studi Mediterranea di Reggio Calabria, Facoltà di Architettura di Reggio Calabria - corso di "Prova Finale e Report di fine triennio"** – 4+4 CFU 120 ore – III anno Sar Specialistica  
*Docente titolare*
- 2007/08 **Università degli Studi Mediterranea di Reggio Calabria, Facoltà di Architettura di Reggio Calabria - corso di "Progettazione Esecutiva"** nel Laboratorio del Progettazione Esecutiva –4 CFU 60 ore – III anno Sar  
Tema:  
1° sem. Percorsi Esplorativi attraverso le opere di R.Piano  
2° sem. – Progettazione esecutiva di un edificio a servizio degli studenti nell'area di Vito  
*Docente titolare – Responsabile del Laboratorio*
- 2007/08 **Università degli Studi Mediterranea di Reggio Calabria, Facoltà di Architettura di Reggio Calabria - corso di "Tecnologia dell'Architettura al LSF L.Thermes"** – V anno SaR doc:A.Paoletta  
Seminari:  
Il dettaglio ed il progetto sostenibile
- 2006 **Università degli Studi Mediterranea di Reggio Calabria, Facoltà di Architettura di Reggio Calabria - corso di "Tecniche della progettazione per il ripristino ambientale"** –5 CFU 75 ore – III anno TAU/CEGA/ doc:A.Paoletta  
Seminari:  
I temi del Recupero Ecologico e del Ripristino Ambientale  
I programmi e le strategie per l'intervento sul costruito
- 2005/06 **Università degli Studi Mediterranea di Reggio Calabria, Facoltà di Architettura di Reggio Calabria - corso di "Progettazione dei sistemi costruttivi"** nel Laboratorio del Progetto Tecnico nel Processo edilizio –8 CFU 120 ore – II anno Sar a. a. 2005-2006  
Tema: Progettazione di un vuoto urbano per nuova attività residenziali - commerciali  
*Docente incaricata s.d. ICAR 12 – Tecnologia dell'architettura*
- 2005 **Università degli Studi Mediterranea di Reggio Calabria, Facoltà di Architettura di Reggio Calabria -**

- corso di "Tecniche della progettazione per il ripristino ambientale" –5 CFU 75 ore – III anno TAU/CEGA**  
Tema: Comunicare la scala della sostenibilità nell'architettura ecologica  
*Professoressa a contratto s.d. ICAR 12 – Tecnologia dell'architettura*
- 2004/05 **Università degli Studi Mediterranea di Reggio Calabria, Facoltà di Architettura docente Prof. A. Paoella - Corso di "Progettazione dei sistemi costruttivi" disciplina all'interno del Laboratorio del Progetto tecnico nel processo edilizio - TAU II anno**  
Tema: Progettazione di un padiglione accoglienza - informazione nei pressi della facoltà di architettura di RC  
*Collaborazione alla didattica e coordinamento attività progettuali*
- 2004 **Università degli Studi Mediterranea di Reggio Calabria, Facoltà di Architettura di Reggio Calabria - corso di "Tecniche della progettazione per il ripristino ambientale" - 6CFU 75 ore – III anno TAU**  
Tema: I temi e le tecniche riferite all'efficienza energetico-ambientale per l'involucro edilizio in edifici ecologici  
*Professoressa a contratto s.d. ICAR 12 – Tecnologia dell'architettura*
- 2004 **Università degli Studi Mediterranea di Reggio Calabria, Facoltà di Architettura – Corso di "Ecologia"**  
Seminario didattico di chiusura corso: "Il peso ambientale del processo costruttivo negli ecosistemi", 20 gennaio  
Interventi programmati: A.Paoella, C.Biasi, A.Nesi  
*Responsabile coordinamento tecnico con G.Mesoraca*
- 2003/04 **Università degli Studi Mediterranea di Reggio Calabria, Facoltà di Architettura docente Prof. A. Paoella - Corso di "Ecologia" disciplina all'interno del Laboratorio di conoscenza dell'architettura materiale – TAU/CEGA I anno**  
Tema: Ecologia dei materiali e uso appropriato delle risorse nel processo edilizio  
*Collaborazione alla didattica e coordinamento attività sperimentali*
- 2003/04 **Università degli Studi Mediterranea di Reggio Calabria, Facoltà di Architettura docente Prof. A. Paoella - Corso di "Progettazione dei sistemi costruttivi" disciplina all'interno del Laboratorio del Progetto tecnico nel processo edilizio - TAU II anno**  
Tema: Progettazione delle unità residenziali e produttive in area Pentimele a Reggio Calabria- Edifici a basso consumo energetico.  
*Collaborazione alla didattica e coordinamento attività sperimentali*
- 2003 **Università degli Studi Mediterranea di Reggio Calabria, Facoltà di Architettura – LA.M.A / TRESA**  
Seminario didattico per la Tecnologia dell'Architettura: " Involucro ed edifici a basso impatto ambientale", 10-11-12 novembre  
Responsabili scientifici: C.Lannutti, A.Paoella  
*Responsabile coordinamento tecnico con G.Mesoraca (Atti PUB.44)*
- 2002/03 **Università degli Studi Mediterranea di Reggio Calabria, Facoltà di Architettura docente Prof. A. Paoella - Corso di "Tecnologie del recupero ecologico e sociale del costruito" nell'ambito del Laboratorio di Sintesi Finale in Progettazione Ambientale Coord.Prof. R. Giuffré**  
Tema: riuso di componenti e materiali in edilizia, processi di riconfigurazione sociale ed ambientale dell'edificato esistente  
*Collaborazione alla didattica e coordinamento attività sperimentali (Atti PUB.46)*
- 2002/03 **Università degli Studi Mediterranea di Reggio Calabria, Facoltà di Architettura docente Prof. A. Paoella - Corso di "Progettazione dei sistemi costruttivi" disciplina all'interno del Laboratorio del Progetto tecnico nel processo edilizio - TAU II anno**

Tema: Integrazione ambientale-energetica del volume torre scala esterna della facoltà di architettura e progettazione di nuove attività di ingresso.  
*Collaborazione alla didattica e coordinamento attività sperimentali*

2002/03

**Università degli Studi Mediterranea di Reggio Calabria, Facoltà di Architettura docente Prof. A. Paoella - Corso di "Tecnologie del ripristino e del recupero ambientale" (corso coordinato con disciplina a scelta II anno TAU)**

Tema: elaborazione di un'idea progettuale per migliorare l'efficienza ambientale di un edificio destinato ad attività residenziali non finito.

*Collaborazione alla didattica e coordinamento attività sperimentali*

2002/03

**Università degli Studi Mediterranea di Reggio Calabria, Facoltà di Architettura docente Prof. A. Paoella - Modulo di Tecnologia nel Laboratorio di Progettazione II anno TAU**

Tema: Descrizione alla scala di sistema e di dettaglio delle parti di un involucro edilizio su una sezione tipo che utilizza sistemi a basso impatto e materiali ecologici.

*Collaborazione alla didattica e coordinamento attività sperimentali*

2001/02

**Università degli Studi Mediterranea di Reggio Calabria, Facoltà di Architettura docente Prof. A. Paoella - Corso di "Tecnologie del recupero ecologico e sociale del costruito" nell'ambito del Laboratorio di Sintesi Finale in Progettazione Ambientale Coord. Prof. R. Giuffré**

Tema: tecnologie a basso impatto per il recupero edilizio, processi di riconfigurazione sociale ed ambientale dell'edificato esistente

*Collaborazione alla didattica e coordinamento attività sperimentali*

2001/02

**Università degli Studi Mediterranea di Reggio Calabria, Facoltà di Architettura docente Prof. A. Paoella - Corso di "Laboratorio di Costruzione dell'Architettura 1" II anno**

Tema: il recupero ecologico di una Scuola Materna esistente in Reggio Calabria, con particolare attenzione all'aumento dell'efficienza energetica.

*Collaborazione alla didattica e coordinamento attività sperimentali*

2001/02

**Università degli Studi Mediterranea di Reggio Calabria, Facoltà di Architettura docente Prof. A. Paoella - Corso di "Tecnologie del ripristino e del recupero ambientale". III anno**

Tema: il recupero ecologico di quartieri siti nella periferia di Reggio Calabria.

*Collaborazione alla didattica e coordinamento attività sperimentali*

2000/01

**Università degli Studi Mediterranea di Reggio Calabria, Facoltà di Architettura docente Prof. A. Paoella - Corso di "Laboratorio di Costruzione dell'Architettura 1" II anno**

Tema: modificazione di soluzioni progettuali di alcune scuole materne al fine di aumentare l'efficienza ambientale adottando soluzioni tecnologiche a basso impatto.

*Collaborazione alla didattica e coordinamento attività sperimentali*

2000/01

**Università degli Studi Mediterranea di Reggio Calabria, Facoltà di Architettura docente Prof. A. Paoella - Corso di "Tecnologie del ripristino e del recupero ambientale". III anno**

Tema: il recupero ecologico del costruito: sperimentazione sul Quartiere Marconi di Reggio Calabria con particolare attenzione alla verifica delle soluzioni tecnologiche adottate dagli utenti.

*Collaborazione alla didattica e coordinamento attività sperimentali*

1999/00

**Università degli Studi Mediterranea di Reggio Calabria, Facoltà di Architettura docente Prof. A. Paoella - Corso di "Laboratorio di Costruzione dell'Architettura 1" II anno**

Tema: Il progetto ambientale della scuola materna con particolare attenzione alle interazioni tra opera e ambiente e alla esplicitazione dell'intero processo costruttivo.

*Collaborazione alla didattica e coordinamento attività sperimentali*

1999/00

**Università degli Studi Mediterranea di Reggio Calabria, Facoltà di Architettura docente Prof. A. Paoletta - Corso di "Tecnologie del ripristino e del recupero ambientale" III anno**

Tema: l'efficienza ambientale degli edifici con approfondimenti relativi alla riconoscibilità tecnologica degli edifici ecologici attraverso l'esame di esempi di architettura contemporanea.

*Collaborazione alla didattica e coordinamento attività sperimentali*

1999/00

**Università degli Studi Mediterranea di Reggio Calabria, Facoltà di Architettura docente Prof.ssa G. Foti - Corso di "Cultura Tecnologica della Progettazione" III anno V.O.**

Tema: La riconoscibilità dei sistemi tecnologici in edifici di architettura contemporanea.

*Collaborazione alla didattica e coordinamento attività sperimentali*

1999/00

**Università degli Studi Mediterranea di Reggio Calabria, Facoltà di Architettura docente Prof. R. Giuffré - Corso di "Progettazione Ambientale" nell'ambito del Laboratorio di Sintesi Finale in Progettazione dell'Esistente Coord. Prof. A. Nesi**

Tema: Metodologia e tecnologia di analisi per la prefattibilità e fattibilità ambientale della riqualificazione del quartiere Tremulini a Reggio Calabria.

*Collaborazione alla didattica e coordinamento attività sperimentali*

1999/00

**Università degli Studi Mediterranea di Reggio Calabria, Facoltà di Architettura docente Prof. R. Giuffré - Corso di "Progettazione Ambientale" nell'ambito del Laboratorio di Sintesi Finale in Progettazione del Paesaggio Coord. Prof. F. Zagari**

Tema: Metodologia e tecnologia di analisi per la costruzione di una sezione ambientale esemplificativa del progetto di workshop.

*Collaborazione alla didattica e coordinamento attività sperimentali*

1998/99

**Università degli Studi Mediterranea di Reggio Calabria, Facoltà di Architettura docente Prof. R. Giuffré - Corso di "Progettazione Ambientale" IV anno**

Tema: Progettazione di spazi di uso collettivo e spazi aperti nell'area connessa alla facoltà di architettura accesso torre scala.

*Collaborazione alla didattica e coordinamento attività sperimentali*

1998/99

**Università degli Studi Mediterranea di Reggio Calabria, Facoltà di Architettura docente Prof. R. Giuffré - Corso di "Cultura tecnologica della progettazione" III anno**

Tema: La riconoscibilità dei sistemi tecnologici ed ambientali in edifici di architettura contemporanea. Riprogettazione di un sistema

*Collaborazione alla didattica e coordinamento attività sperimentali*

1997/98

**Università degli Studi Mediterranea di Reggio Calabria, Facoltà di Architettura docente Prof. R. Giuffré - Corso coordinato di "Cultura tecnologica della progettazione" e "Progettazione Ambientale" III anno**

Tema: La riconoscibilità dei sistemi tecnologici ed ambientali in edifici di architettura contemporanea. Riprogettazione di un sistema

*Collaborazione alla didattica e coordinamento attività sperimentali*

## IN AMBITO EXTRAUNIVERSITARIO

2015

Edilio Tour Nazionale

Tappa di Reggio Calabria, 27.03.2015

**The Laboratory City: Smart recycle Strategy**

Intervento programmato

- 2014 Centro interuniversitario ABITA – Università di Firenze  
Master Europeo in Progettazione sostenibile dell'ambiente costruito  
**Riciclo urbano ed architettonico. Le esperienze di Re-Learning EcoCity (30 maggio, 8 h)**  
docente
- 2014 Edilio Tour Nazionale  
Tappa di Cosenza, 11.03.2014  
**Edifici Sostenibili: profilo energetico-ambientale dei sistemi costruttivi con materiali ecologici e da riciclo**  
Intervento programmato
- 2014 Corso INARSIND, Reggio Calabria  
**Edifici sostenibili \_ profilo energetico-ambientale e soluzioni per edifici esistenti ed ex novo (16 h)**  
Docente
- 2014 Unirc DArte, ABITALab, Recycle Italy RC, Pensando Meridiano  
Ciclo di Seminari "Officine Sostenibili – Cultura, formazione ed informazione sui temi MATERIALI\_TECNICHE\_ENERGIA\_APPLICAZIONI\_ESPERIENZE"–Seminario *Progettare e Valutare Edifici Sostenibili ed a Basso consumo energetico*"  
**OPEN LECTURE SULLA LEZIONE DI RENZO PIANO (13.06.2014) RECYCLING TERRITORIES/ TERRYTORIES OF RECYCLING (06.06.2014) PROGETTARE IN TERRA CRUDA (28.05.2014)**  
Responsabile scientifico e Docente
- 2013 Corso INARSIND, Reggio Calabria  
Sala Convegni Confindustria, 30 ottobre  
**Edifici sostenibili \_ profilo energetico-ambientale e soluzioni per edifici esistenti ed ex novo (8 h)**  
Docente
- 2013 Unirc. Centro di ricerca Medialics; Regione Calabria  
Master Malex Ambiente (Palizzi, 8 ore)  
**"Strategie e Tecnologie Sostenibili per la Bonifica di Siti Contaminati"**  
Docente
- 2013 Ordine degli Architetti PPC Reggio Calabria, ABITALAB  
Corso SED\_ sustainable energy design, 4 giugno  
**Progettare e valutare edifici sostenibili (4 h)**  
Docente
- 2013 Centro ABITA, Università di Firenze  
**Master ABITA, Università di Firenze**  
**Seminario\_ Infrastrutture Eco Energetiche dalla rigenerazione urbana al riciclo edilizio**  
Docente
- 2013 AAA di Città, ABITALab, Comune di Rosarno  
**Workshop Rigeneriamo Rosarno (22-29 settembre)**  
Collaborazione al progetto scientifico e intervento al workshop
- 2013 Unirc. Centro di ricerca Medialics; Regione Calabria  
Master Malex Ambiente (Palizzi, 8 ore)  
**Sostenibilità ed energia: le norme per il progetto**  
Docente
- 2012 Inforcoop soc. coop. – Ordine degli Ingegneri di Vibo Valentia  
**Corso di formazione Costruire Sostenibile(vibo, aprile, 16 ore)**  
Docente

- 2012 Corso SED\_Ordine degli Architetti PPC di RC con AbitaLab; Nomisma febbraio  
**Norma, Strategie e Progetto dlla scala globale a quella locale**  
Docente
- 2012 Corso SED\_SustainablEnergyDesign  
Ordine degli Architetti PPC di RC con AbitaLab; Nomisma  
**Corso di specializzazione** 25 h di formazione, 8 relatori responsabile tecnico-scientifico
- 2012 ABITA – TaeD  
Corso Europeo di Perfezionamento Post in Progettazione sostenibile dell'ambiente costruito  
Lezione: **“Rigenerazione Urbana Sostenibile”** (Firenze, 8 ore, 10 dicembre)  
Docente
- 2010 ABITA – TaeD  
Corso Europeo di Perfezionamento Post in Progettazione sostenibile dell'ambiente costruito  
Lezione: **“progettazione e pianificazione sostenibile per la riqualificazione energetica”** (Firenze, 8 ore, 10 dicembre)  
Docente
- 2009 ABITA – TaeD  
Corso Europeo di Perfezionamento Post in Progettazione sostenibile dell'ambiente costruito  
Lezione: **“progettare la sostenibilità in aree industriali\_Esperienze di Progetto Interscalare”** (Firenze, 8 ore, 17 dicembre)  
Docente
- 2009 ABITA – TaeD  
Corso Europeo di Perfezionamento Post in Progettazione sostenibile dell'ambiente costruito  
Lezione: **Partecipazione e tecniche a basso impatto ambientale** (Firenze, 4 ore, febbraio)  
Docente
- 2009 Anab – Ass.ne Naz.le Architettura Biologica  
Corso di Bioedilizia, (Palermo 10 gennaio: 4 h)  
Lezione: **Progettazione sostenibile e processi partecipati**
- 2008 Ordine degli Ingegneri della provincia di Cosenza, Provincia di Cosenza  
Corso di aggiornamento Professionale  
“L.R. 16 aprile 2002 e Linee Guida della Pianificazione Regionale – la gestione dell'ordinario” (Cosenza, 4 ore, 3 giugno) - Docente  
Lezione: **I piani urbanistici ed il risparmio energetico; le misure di contenimento energetico, i riferimenti normativi e la sperimentazione progettuale**
- 2008 ABITA – TaeD  
Corso Europeo di Perfezionamento Post in Progettazione sostenibile dell'ambiente costruito  
Lezione: **Partecipazione e tecniche a basso impatto ambientale** (Firenze, 6 ore, 20 gennaio)  
Docente
- 2007 Ordine degli Architetti PPC di Reggio Calabria  
Corso sulla Certificazione energetica per la progettazione degli edifici a basso impatto ambientale  
**Coordinamento Scientifico e progetto didattico**

- 2007 Ordine degli Ingegneri di Cosenza  
**Corso sull'edilizia sostenibile**  
 Coordinatrice scientifica per la sede ABITA di Reggio Calabria  
 Lezione: **Il contributo della normativa nazionale ed internazionale in ambito di sostenibilità**
- 2006 Corso ANAB di Avellino  
 Lezione **Strategie di Progettazione Partecipata e Tecnologie Appropriate**  
 (Avellino, 4 ore, 24 giugno)  
 Docente
- 2006 Facoltà di architettura di Napoli – Dip.di Tecnologia  
 Lezione su Mostra tematica Erskine + Murcutt  
**La regola d'Arte per la progettazione Ecosostenibile**  
 (Napoli, 4 ore, maggio)  
 Docente
- 2006 Corso di Alta Formazione MATEV – DASTEC/Scuola Edile  
 Lezione **Tecnologie Appropriate e materiali a Basso Impatto**  
 (Reggio Calabria, 4 ore)  
 Docente
- 2006 ABITA – TaeD  
 Corso Europeo di Perfezionamento Post in Progettazione sostenibile dell'ambiente costruito  
 Lezione **Partecipazione e tecniche a basso impatto ambientale**  
 (Firenze, 4 ore, 20 gennaio)  
 Docente
- 2005 Ass.CA.S.A. – Facoltà di Architettura di Pescara  
**Seminari di studi: Conservazione, Recupero e Bioarchitettura**  
 Intervento: *“Tecniche e gestione di intervento ecologico sull'esistente”* Pescara, 28.X.05
- 2005 TRESA – Ordine degli Architetti, Conservatori e Paesaggisti della provincia di Reggio Calabria  
 1° Corso di Perfezionamento Professionale  
**“Gestione e tecniche per il progetto sostenibile” - 25 ore** (22 aprile –10 giugno)  
*Progetto formativo ed organizzazione didattica*  
*Co-direzione del corso con arch.P.Malara*  
 Docente per la lezione del 13.05: *Esempi di ricerca applicata nella gestione di strumenti partecipati: il caso dei Contratti di Quartiere.*
- 2005 ABITA – TaeD  
 Corso Europeo di Perfezionamento Post in Progettazione sostenibile dell'ambiente costruito  
**“Tecniche e gestione per l'edilizia sostenibile – Casi di studio e ricerca applicata”**  
 (Firenze, 4 ore, 17 febbraio)  
 Docente
- 2004 Facoltà di Architettura di Reggio Calabria - DASTEC  
 Master Edilman II livello – Management Ambientale con specializzazione in edilizia sostenibile  
**“Edifici a basso impatto ambientale – tecniche e gestione degli edifici passivi – il progetto esecutivo”** (Reggio Calabria, 24 ore, maggio)  
 Docente
- 2004 ABITA – TaeD

- Corso Europeo di Perfezionamento Post in Progettazione sostenibile dell'ambiente costruito  
**"Gestione e tecniche per l'edilizia sostenibile – l'esperienza HQE"** (Firenze, 4 ore, aprile)  
 Docente
- 2004 Facoltà di Architettura di Reggio Calabria - DASTEC  
 Master Edilman II livello – Management Ambientale con specializzazione in edilizia sostenibile  
**"Gestione e tecniche per l'edilizia sostenibile – l'esperienza HQE"** (Reggio Calabria, 8 ore, febbraio)  
 Docente
- 2003 Regione Veneto – ente di formazione CIPAT  
 Corso di specializzazione "Operatore CAD con competenze in bioedilizia"  
**"Il progetto esecutivo dei sistemi a basso impatto"**  
 (Conegliano Veneto (TV)- 24 ore- 15-16-17 dicembre)  
 Docente
- 2003 Ordine degli geometri di Catanzaro- Associazione Mem90  
 Corso sulla sicurezza dei cantieri temporanei e mobili L.494/96  
**"Caratteri e Sicurezza nei cantieri ecologici"**  
 (Reggio Calabria- 10 ore, maggio)  
 Docente
- 2003 ABITA – TaeD  
 Corso Europeo di Perfezionamento Post in Progettazione sostenibile dell'ambiente costruito  
**"Tecnologie del recupero ecologico e sociale del costruito: i temi di ricerca"**  
 (Firenze, dicembre, 8 ore)  
 Docente invitata in collaborazione con A.Paoletta
- 2001 Sudgest-WWF Italia  
 Corso di formazione per il personale degli enti locali su:  
 La gestione ecologica degli edifici  
**"Il recupero ecologico degli edifici tradizionali: processi, tecniche ed esperienze"**  
 (Brindisi, 16 ore)  
 Docente
- 2001 Tecnovia - SVISO  
 Corso di formazione per il personale degli enti locali su:  
 Fra gestione e sviluppo  
**"Il progetto degli statuti locali: il controllo normativo del processo di trasformazione dell'habitat"** (Castel Sant'Angelo sul nera, 5 novembre)  
 Docente

# PUBBLICAZIONI



Dall'anno 1999 - 2001 responsabile della rubrica Ambiente e Ricerca per la rivista nazionale, "AMBIENTE2000", ed.Ispe Palermo; dall'anno 2003 responsabile del coordinamento editoriale della rivista internazionale "Il Progetto dell'Abitare", ed.Falzea, Reggio Calabria; dal settembre 2004 è membro del Comitato Scientifico della collana di Testi EdA, Esempi di Architettura, ed.Il Prato, Padova. E' attualmente membro del comitato redazionale della rivista Arch dell'Ordine degli Architetti della Provincia di Reggio Calabria e della collana Tools per LisTLab. Ed, della rivista internazionale online EWT come referente di redazione per la Calabria.

**Ac** - atti di convegni, seminari  
**Ar** – atti di ricerca interni ed esterni, dossier  
**C** – contributo in testi (monografie)  
**M/c** – monografie - curatele  
**R** – articoli in riviste  
**Y** – Altro  
**PUB NN** - già scritto, in corso di stampa

(\*) in collaborazione # documenti in lingua straniera - r selezionato con referee

### registro aggiornato 1998/2016 (N.117 tot.)

	tot	2016	2015	2014	2013	2012	2011	2010	2009
<b>Ac</b>	19				1		1	1	2
<b>Ar</b>	4					1			
<b>C</b>	49	5	3	4	3	1	1	2	3
<b>M_Mc</b>	15	1		1		3			2
<b>R</b>	25			2	1	1			

	2008	2007	2006	2005	2004	2003	2002	2001
<b>Ac</b>	3	1	1	2		2	2	
<b>Ar</b>					1	1		
<b>C</b>	1	1	5	1	8	4	3	2
<b>M_Mc</b>			2	2		4		
<b>R</b>		1	3	3	6	1	1	1

	2000	1999	1998
<b>Ac</b>	1	1	1
<b>Ar</b>	1		
<b>C</b>	1	1	1
<b>M_Mc</b>			
<b>R</b>	4	2	1

## 2017

- (PUB.NN– R, r#) NAVA C.  
*The strategy of the City-Laboratory: tactis and actions from Reactioncity to FabCity*  
 Working paper Euricse, ISSN 2281-8235 (invitata)
- (PUB.NN– C#) NAVA C,  
*"Impact regenerative design" : paradigmi, strategie e mappature. Tecnologie abilitanti nella città-laboratorio per la città metropolitana di Reggio Calabria, sez. a cura di M.Carta in AAVV. "Recycle Italy, Atlante", Lettera 22 ed., Siracusa, In printing, isbn*
- (PUB.NN– R, r #) NAVA C.  
*"Sostenibilità in transizione. Proposte di politiche e tecnologie abilitanti per una società delal conoscenza aperta" in REDS 3....isbn.....*

## 2016

- (PUB.117– C, r #) NAVA C, MANGANO G.  
"Communting Design processes for resilient co-territories. Sustainability and Innovation in Calabria (South Italy), in Territories - Rural-urban Strategies, a cura di Jörg Schröder, Maurizio Carta, Maddalena Ferretti, Barbara Lino; Jovis ed., Berlino, in printing, isbn 978-3-86859-449-2
- (PUB.116– C#) NAVA C,  
Urban Social innovation, Key Enabling technologies and capacity\_building for the metropolitan city of Reggio Calabria in Nava C. "The Laboratory City. Sustainable recycle and key enabling technologies, Quaderni Recycle Italy n.25, Aracne ed., Roma, 2016  
isbn 978-88-548-9345-0
- (PUB.115– C #) NAVA C,  
The sustainable strategy of the "laboatory-city" in Nava C. "The Laboratory City. Sustainable recycle and key enabling technologies, Quaderni Recycle Italy n.25, Aracne ed., Roma, 2016  
isbn 978-88-548-9345-0
- (PUB.114– C #) NAVA C,  
Re\_construected Intention in Nava C. "The Laboratory City. Sustainable recycle and key enabling technologies, Quaderni Recycle Italy n.25, Aracne ed., Roma, 2016  
isbn 978-88-548-9345-0
- (PUB.113– Mc #) NAVA C,  
The Laboratory City. Sustainable recycle and key enabling technologies, Quaderni Recycle Italy n.25, Aracne ed., Roma, 2016  
isbn 978-88-548-9345-0
- (PUB.112– C) NAVA C. , D'AGOSTINO C.,  
"ReActioncity: un progetto resiliente di innovazione sociale urbana per una visione smart della città metropolitana di Reggio Calabria"  
in A.Trombadore, "Mediterranena smart cities. Innovazione tecnologica ed ecofficienza nella gestione dei processi di trasformazione urbana"; pubblic.ne ABITA, AltrAlinea ed, Firenze  
isbn 9788898743605

## 2015

- (PUB.111– C) NAVA C., " ReActioncity. Un progetto di innovazione sociale urbana per la città metropolitana di Reggio Calabria".  
in M.Carta,B.Lino "Urban Hypermetabolism", ed, Aracne, Roma  
isbn 978-88-548-8654-4
- (PUB.110– C) NAVA C., "Edifici sostenibili come "fabbriche utili" di città-laboratorio" in Lauria M. Trombetta C. (a cura di) (2015), Il Building Future Lab. Ricerca

sperimentale per la sostenibilità nel settore delle Costruzioni, Maggioli Editore, Santarcangelo di Romagna, EAN 8891612830

(PUB.109– C/r/#) NAVA C., *"Future 1/1.The Laboratory-City: Recycle and Repair.,in S.Marini "future\_utopia"; Carte Blanche serie, Bruno ed, Venezia isbn 978-88-99058-00-5*

## 2014

(PUB. 108 –C/r) NAVA C.,  
*"Saper vedere l'architettura" ovvero la colonna riciclata*  
In Sestito M. (a cura), *Archidettati capitelli 110 su 110*, ed.centro Stampa di Ateneo – testo a commento dell'opera esposta in mostra (editing grafico con D.Emo e G.Mangano) isbn.978-88-89367-94-0

(PUB.107– R) NAVA C.,  
*"ReActionCity 2014 a Reggio Calabria: un progetto di innovazione sociale urbana, un'impresa collettiva"* in M.Carta (a cura di), *Re-Verse Magazine*, ed.550 g, Palermo, isbn 978-88-99003-07-4

(PUB.106– C/r) NAVA C., *"Total Recycle Design Total Recycle Process"*. In S.Marini, S.C.Rosselli ( a cura) *reCycleOppositionI,quaderni Recycle Italy 05.,isbn 978-88-548-7467-1*

(PUB.105–Ar/M) NAVA C., G.PITTELLA, (B.LOTTERO interviste di)  
*"Un nuovo Mezzogiorno": Coesione Sociale e Strategie Sostenibili da Sud per Europa 2020*, S&D edizioni, gruppo del parlamento europeo, dossier EU

(PUB.104– C) NAVA C.,  
*Un paesaggio "abitato" e "protetto" serve ad un ambiente "sicuro" e "resiliente" ed alla gestione del suo suolo* in V.Gioffré (a cura), *Abitare il Paesaggio*, liriti ed., Reggio Calabria, isbn 978-88-6494-133-2

(PUB.103– C) NAVA C.,  
*Laboratorio Re -Wind. Esperienza di progetto e cantiere di autocostruzione con processi e tecniche del riciclo a Punta Pellaro (RC)* in Paoletta A. (a cura), *People meet in the recycled city*, Aracne ed., collana recycle n.09, Roma. isbn 978-88-548-7467-1

(PUB.102– R) NAVA C.,  
*Dal basso consumo di energia al consumo di suolo zero. Il riciclo delle risorse nel progetto di concorso per l'Expò 2015 di Milano* in ALPS "clima & Recycle" ListLab ed., Trento, ALPS Bookcollection n.5/2014, issn 2038-4009 isbn 9 788898 774067

## 2013

(PUB.101– C/r) NAVA C.,  
*Open sS per la comunità metropolitana di Reggio Calabria. Un atlante per le strategie progettuali sostenibili* in R.E.D.S., ListLab ed., Trento, Monograph Research n.5/2013, issn 2279-6886 isbn 9 788895 623924

(PUB.100– R/r) NAVA C.,  
*Rigenerazione urbana integrata e Strategie di gestione del suolo: modelli innovativi e sostenibili per le aree dismesse-rifiuto*, in *Gazzetta Ambiente*, [Bimestrale sull'ambiente ed il territorio con il patrocinio del Ministero dell'Ambiente e della tutela del territorio e del Mare e del Ministero delle infrastrutture edei trasporti], n.5/2013 issn 1123-5489

(PUB.99– C) NAVA C.,

*Progetti di rigenerazione permeabile e di filiera corta per i siti dismessi nell'area metropolitana di Reggio Calabria, in Filpa A., Lenzi S., Riutilizziamo l'Italia. Dal Censimento del dismesso scaturisce un patrimonio di idee per il futuro del Belpaese, Roma, 2013 isbn 978 88 906629 3 5*

- (PUB.98– C) NAVAC., Quattrone G.,  
*Eco-infrastrutture energetico-ambientali per aree produttive dismesse. Progetti sperimentali per la città metropolitana di Reggio Calabria* in Marini S., Santangelo V. *Viaggio in Italia, coll. Re-cycle Italy*, Aracne ed., Roma, 2013. Isbn 978-88-548-6269-2
- (PUB.97 – Ac) NAVA C., R.ASTORINO  
*Definizione del dominio prestazionale e tracciabilità del profilo energetico-ambientale in alternative tecniche con materiali da riciclo* in Scalbi S. e Reale F. (a cura di) (2013) - *Life Cycle Assessment e ottimizzazione ambientale: esempi applicativi e sviluppi metodologici - Atti del VII Convegno Scientifico della Rete Italiana di LCA, milano 27-28 giugno 2013* - ENEA, Roma  
isbn 978-88-8286-292-3

## 2012

- (PUB.96 – M/r/#) NAVA C.,  
*SED\_sustainableEnergyDesign*  
*The low-energy project for the Automotive Campus in the Val di Sangro*  
LstLab ed.,Trento  
ISBN 9788895623733
- (PUB.95 – M\*) NAVA C., V.GIOFFRE'  
*Con\_testi Sostenibili. Una visione per la città metropolitana di Reggio Calabria*, LstLab ed.,Trento  
ISBN 9788895623719
- (PUB.94 – M) NAVA C.,  
*Edifici Sostenibili. Particolari Costruttivi (MANUALE con CD)*  
DEI ed., Roma  
ISBN 9788849604702
- (PUB.93 – C#/r) NAVA C.  
*New sustainable a topographiesfor a design code* in Skofja Loka\_ cluster - city a cura di P.Barbieri, Sala Ed., Pescara  
(testo in lingua inglese)  
ISBN 978-88-96338-28-5
- (PUB.92 – R#/r) NAVA C., F.SAFFIOTI  
*Ecoprogetti e Paesaggi agrourbani dello scambio come alternativa mediterranea*.in *ECO-logics* n.25/26 *Rivista Piano Progetto Città*  
Ed ListLab, Barcellona,  
ISSN 2037-6820 02  
ISBN 978-88-895623498
- (PUB.91–Ar) NAVA C., R.ASTORINO; G.QUATTRONE  
*Materiali, Filiera Corta ed Energia: Sostenibilità, Riciclo ed Innovazione di Prodotto con Ecoplan\_rapporto ABITALab*

## 2011

- (PUB.90– Ac/r\*) NAVA C., M.RICCI, M.FERRETTI

*Ecovillaggi metropolitani. Strategie per l'abitare sostenibile*, in Atti della XIV Conferenza Società Italiana degli Urbanisti, "Abitare l'Italia. Territori, economie, diseguaglianze", 24-26 marzo 2011, Planum, The European Journal of Planning  
ISSN 1723-0993

- (PUB.89 – C#) NAVA C.  
*When Infra\_energy and Energy park measure the sustainability of mediterranea spaces.*  
In Ulisse A., *Energy City*, LiStLab, ActarD, Trento  
ISBN 9788895623405 (testo in lingua inglese ed italiano)

## 2010

- (PUB.88 – C/r/#) NAVA C.,  
*Ecologico\_Sostenibile, Sensibile al Paesaggio / Ecological, Sustainable and Sensitive Towards the Landscape*  
In A.Clementi (a cura) *Eco\_Geo\_town*, Progetto Pilota a Pescara, List La.ed, ActarD, Trento (doppia lingua it/inglese)  
ISBN 9788895623337
- (PUB.87 – Ac\*) NAVA C., F.SAFFIOTI  
*Visitatori di Città Generiche per piccole metropoli*  
In AAVV, *Spazio e Società*, CSAteneo, Reggio Calabria  
ISBN 9788889367452
- (PUB.86 – C) NAVA C.  
*Efficacia ed Efficienza: il progetto sostenibile in area mediterranea*  
in G.Neri, *Forme ed energia*, ed.Kaleidone, Reggio Calabria  
ISBN 9788888867232

## 2009

- (PUB.85 – C\*#r) NAVA C., R.ASTORINO  
*Architectural integration of solar technologies into sustainable schoolhouses- The energy environmental retrofit design for the Liceo artistico M.Presti in Reggio Calabria (sud Italy)*  
In iNTA\_SEGA 2009, Conference Bangkok 2-4 dec. (referee code VE0172)
- (PUB.84–Ar\*) NAVA C., G.QUATTRONE, R.ASTORINO  
*Materiali, Ecologia ed Energia: Sostenibilità ed Innovazione di Prodotto con Fassa Bartolo Spa\_rapporto ABITALab*
- (PUB.83– C\*#r) NAVA C., G.QUATTRONE  
*A Metadesign Tool for a "New Vernacular Architecture" Application to the Design for an Eco Park in Tripi (messina, Italy),*  
In iNTA\_SEGA 2009, Conference Bangkok 2-4 dec. (referee code VE0171)
- (PUB.82 – C\*#r) NAVA C., G.QUATTRONE  
*Cultural Arguments on Local Settlement and Construction Typologies for Regionalist Technological Innovation in Nefta (Tunisia)*, in AA.VV., *Sustainable Architecture and Urban Development*, Proceedings of CSAAR 2009 Conference, CSAAR-The Center for the Study of Architecture in the Arab Region, Tripoli 3-5 novembre.  
ISBN 9789957860288
- (PUB.81 – AC#r) NAVA C.  
*Tra Norma e Costruzione in Area Mediterranea*  
In Atti\_ III Edizione Bioedilizia Italia Torino Congresso Nazionale sull'edilizia sostenibile \_ 7-8 Ottobre; Torino

ISBN 9788890449703

- (PUB.80 – M) NAVA C.  
*Caratteri Costruttivi ed ambientali del progetto tecnologico a Regola d'arte - Esperienze dei laboratori didattici*  
Quaderno n.7 TRESA, Falzea ed., Reggio Calabria  
ISBN 9788882962968
- (PUB.79 – M#) NAVA C.  
*Percorsi Esplorativi attraverso le opere di Renzo Piano*  
*EXPLORATIVE TRACKS THROUGH RENZO PIANO'S WORKS*  
Centro Stampa di Ateneo ed., Reggio Calabria (doppia lingua it/ingl)  
Riediting e Approfondimento pubbl.77  
ISBN 9788889367551
- (PUB.78 – Ac\*) NAVA C., R.ASTORINO  
*Città precarie e progetti deboli*  
in Valtieri S., (a cura), "Il secolo breve (1908-2008). Rovine e ricostruzioni",  
Centro Stampa di Ateneo ed., Reggio Calabria  
ISBN 9788889367407

## 2008

- (PUB.77 – Ac\* #/r) NAVA C., G. QUATTRONE  
"Matrixes of tradition in the work of Renzo Piano", in ALSayyad N. (ed.)  
(2008), *Interrogating Tradition. Epistemologies, Fundamentalisms, Regeneration, Practices*, special issue of "Traditional Dwellings and Settlements Review" on the Twentieth Anniversary Conference of the International Association for the Study of Traditional Environments, Oxford (U.K.) 12-15 dicembre 2008 (testo in inglese)  
ISSN 1050-2092
- (PUB.76 – C) NAVA C.,  
*Oltre il consenso, Scritto per il Concorso per il Memoriale del terremoto Reggio - Messina*  
in F.Cardullo, Memoriale Reggio – Messina 1908/2008, ed.Officina, Roma  
ISBN 9788860490575
- (PUB.75 – Ac) .NAVA C.,  
*Tecniche e gestione per il progetto ambientale tra regole e comportamenti dell'abitare*  
in M. Perriccioli ( a cura), *Incontri dell'Annunziata – giornate di Studio sull'Innovazione Tecnologica*, V e VI ed., ed. Simple, Macerata  
ISBN 9788862590372
- (PUB.74 – Ac) NAVA C.,  
*Il Valore del cantiere sperimentale nei progetti per le "città visibili" di R.Piano*  
in IV Forum Internazionale "le città del Mediterraneo", Instant Book., 27-28-29 maggio 2008 Aula Magna Facoltà di Architettura, ed. liriti, Reggio Calabria  
ISBN 9788889955697

## 2007

- (PUB.73 – Ac\*) NAVA C., G.QUATTRONE  
*Antinomie e casi che raccontano*  
in Luoghi, Non luoghi, Superluoghi, Instant Book., 12-13 dicembre 2007 Aula Magna Facoltà di Architettura
- (PUB.72 – R\*) NAVA C.,

*Il Progetto Ecologico nei disegni di fabbrica*  
in L'incontro con Glenn Murcutt: paesaggio ed abitare in dettaglio,  
settembre 2007 a cura di A.Paoletta, C.Nava, G.Quattrone, Rassegna ANIAI  
3/07, ed. ANIAI, ISSN: 0392-534X.

(PUB.71 – C)

NAVA C.  
*Casi studio – Nuova sede del sole 24 ore di R. Piano*  
In S. Capolongo, L. Daglio. I. Oberti, *Edificio, salute, ambiente, Tecnologie sostenibili per l'igiene edilizia ed ambientale*, Ed.Hoepli, Milano  
ISBN 9788820338572

## 2006

(PUB.70 Ac\*#)

NAVA C., G.MESORACA  
*I Temi dell'appropriatezza tecnica e dell'efficienza energetico- ambientale verificati con un repertorio di soluzioni tecniche a basso impatto.*  
- Riferimenti e simulazioni su casi di studio  
in AAVV, *Prestazioni e certificazione energetica degli edifici italiani*, TaeD, Firenze, Marzo, Atti del Convegno

(PUB.69 – M\*#)

NAVA C., A.PAOLELLA, O. CURIA  
*La partecipazione organica*  
*Metodologie progettuali, tecnologia ed esperienze nelle trasformazioni dell'abitare*  
In AAVV, *A mille mani*, Atti del Convegno di Catania sulla Casa della città, 1-2 luglio 2005, Ed.XXX, 2005  
Contributo:  
- *Quale ruolo per il tecnico mediatore?*  
ISBN 8881258668

(PUB.68 – R)

NAVA C.  
*Continuare a formarsi operando attraverso i percorsi della sostenibilità.*  
Corso di Perfezionamento di 1° livello Gestione e Tecniche per l'edilizia sostenibile.  
In *Rivista OARC*, n.5/2005

(PUB.67– C\*#)

C.NAVA,G.MESORACA  
*Strategie progettuali e sistemi tecnologici adattivi "con verde ed acqua" per l'appropriatezza tecnica e l'efficienza energetico-ambientale in edifici a basso consumo*, in Atti ABITA Blu+Verde, Milano, Clup editore, Milano  
ISBN 8870908615

(PUB.66– C)

C.NAVA.,  
*L'esperienza dei contratti di quartiere a Campo Calabro: forum urbano e tecnologie* – in A.Paoletta, C.Nava, (a cura), "La partecipazione Organica. Metodologie progettuali, Tecnologia ed esperienze", in Atti del seminario ABITA sede di Reggio Calabria, Falzea ed., Reggio Calabria  
ISBN 888296194 X

(PUB.65 M\*#)

A.PAOLELLA, C.NAVA, (a cura)  
*La partecipazione Organica. Metodologie progettuali, Tecnologia ed esperienze*, Atti del seminario ABITA sede di Reggio Calabria, Falzea ed., Reggio Calabria  
ISBN 888296194 X

(PUB.64– C)

C.NAVA  
*Cultura e tecnologia della partecipazione* – in A.Paoletta, C.Nava, (a cura), "La partecipazione Organica. Metodologie progettuali, Tecnologia ed esperienze", in Atti del seminario ABITA sede di Reggio Calabria, Falzea ed., Reggio Calabria

ISBN 888296194 X

- (PUB.63 – C) C.NAVA,  
*Architettura solare e sostenibile: il valore della proposta tra informazione e formazione - premio Eurosolar 2004* – in F.Sartogo, Premio Solare Europeo, Alinea ed., Firenze  
ISBN 8860550173
- (PUB.62 – C\*) C.NAVA, A.PAOLELLA  
contributi di G.Mesoraca e G.Quattrone  
*Ricerca e didattica per le Tecnologie del Recupero Ecologico e sociale dell'abitare*, Edicom ed., roma

## 2005

- (PUB.61 – C\*) PAOLELLA A., NAVA C.,  
*Ricerca e didattica per le Tecnologie del Recupero Ecologico e sociale dell'abitare*, in: I. Garofolo, *La sostenibilità nell'università italiane*, Edicom Edizioni, Monfalcone
- (PUB.60– R#) NAVA C.,  
*E' Tempo di girare il Cannocchiale- Doppio Index su L.Kroll, G.De Carlo, R.Erskine*, in *Il progetto dell'Abitare* n4/2005, Falzea ed., Reggio Calabria  
ISSN 17247470
- (PUB.59 – M\*) NAVA C., A.PAOLELLA, O.CURIA  
*Partecipare i processi, progettare per l'architettura, l'ambiente e le comunità*, Quaderno di Ricerca TRESA n.6, Falzea ed., Reggio Calabria  
Contributi:  
- *L'esperienza dei laboratori sociali in 7 casi di studio*  
- *L'evoluzione di originali processi partecipativi*  
ISBN 8882961834
- (PUB.58– M#) NAVA C. ( a cura)  
*Le trasformazioni dell'abitare: progetto, ambiente e responsabilità*, Quaderno di Ricerca TRESA n.5, Falzea ed., Reggio Calabria  
Contributi:  
- *Definire i requisiti di adattabilità e trasformabilità con una normazione basata sulle esigenze*  
- *La proposta del seminario. Obiettivi ed articolazione didattica*  
ISBN 8882961826
- (PUB.57 r – Ac\*) NAVA C., A.PAOLELLA  
*Per una nuova regola d'arte negli interventi a basso impatto ambientale*  
in AAVV, *Atti del Seminario Internazionale Teoria e Pratica del Costruire*, Università di Bologna, ed.Moderna, Bologna  
ISBN 8889900008
- (PUB.56 – Ac\*) NAVA C., G.DEODATO  
*Progetto di strutture ad alta qualità ambientale.*  
*Riqualificazione e rifunzionalizzazione a scopo ricettivo-produttivo del pontile ex S.I.R. di Lamezia Terme*  
  
*in A.Passaro, a cura, Attrezzature temporanee ecocompatibili per il turismo nelle aree costiere, Atti del Convegno Internazionale PAV, Napoli, ottobre 2005, ed.Luciano*  
ISBN 8860260108
- (PUB.55 – R) NAVA C.,  
*Le tecnologie innovative per il waterfront di Marina di Carrara*

in n.12-13/ 2005 rivista *Architettura e Città*, Camerino ed. Agorà

(PUB.54 – R)

NAVA C.,  
*4 recensioni di testi a tema*

in n.3/aprile 2005 rivista *Il progetto dell'abitare*, Reggio Calabria  
ISSN 17247470

## 2004

(PUB.53 – C\*)

NAVA C., M.SENTINA  
*Sistemi produttivi e paesaggio: considerazioni su forme, tecniche e relazioni*  
in "Identificazione e cambiamenti nel paesaggio contemporaneo", in Atti  
del III Congresso IAED, Papageno ed., Palermo

(PUB.52 – C)

NAVA C.,  
*Tecniche e gestione nell'edilizia sostenibile*  
*Il ruolo degli indicatori di compatibilità nel progetto degli edifici ecologici*  
in Atti Master Edilman, Falzea ed., Reggio Calabria, 2004  
ISBN 8882961494

(PUB.51 – Ar\*)

NAVA C.  
*Vetro ed involucro: alternative progettuali e compatibilità ambientale dei*  
*sistemi costruttivi. Verifica con proposta di metodologia in casi studio*  
in Paoletta A., Minucci R., (a cura), *Cambiamenti climatici ed edilizia*,  
Dossier WWF Italia - WWF R&P, ASSOVETRO, Edicomp ed.,2004

(PUB.50 – R\*)

NAVA C., R.MINACAPILLI, S.PUSELLO  
*Costruzione di un database sui temi dell'efficienza energetico-ambientale*  
*dell'involucro edilizio in edifici ecologici*  
in n.2/nov.2004 rivista *Il progetto dell'abitare*, Reggio Calabria, 2004  
ISSN 17247470

(PUB.49 – R)

.NAVA C,  
*17 recensioni di testi a tema*  
in n.2/nov.2004 rivista *Il progetto dell'abitare*, Reggio Calabria, 2004  
ISSN 17247470

(PUB.48 – R)

NAVA C.,  
*Contro lo stereotipo della "riserva indiana" a favore di modelli di*  
*"autosostenibilità diffusa".*  
in n.3 Rivista Arch, ed. Ordine degli Architetti di RC, Reggio Calabria, 2004

(PUB.47 – C\*)

NAVA C., F.GIGLIO  
*L'applicazione dei metodi di valutazione alle soluzioni analizzate. I casi*  
*studio.*  
in C.NAVA ( a cura di),*Involucro e progetto di edifici a basso impatto*  
*ambientale. Atti del 1° Seminario didattico per la Tecnologia*  
*dell'Architettura*, numero monografico In progress della rivista *Il progetto*  
*dell'abitare*, Falzea ed., Reggio Calabria  
ISBN 8882961478

(PUB.46 – C)

NAVA C.  
*- Introduzione ai temi*  
*- Nuovi requisiti energetici ed ecologici per il progetto dei componenti*  
in C.NAVA ( a cura di), *Involucro e progetto di edifici a basso impatto*  
*ambientale. Atti del 1° Seminario didattico per la Tecnologia*  
*dell'Architettura*, numero monografico "In progress" della rivista *Il progetto*  
*dell'abitare*, Falzea ed., Reggio Calabria  
ISBN 8882961478

- (PUB.45 – **M#**) NAVA C. ( a cura di)  
*Involucro e progetto di edifici a basso impatto ambientale. Atti del 1° Seminario didattico per la Tecnologia dell'Architettura*  
in numero monografico "In progress" della rivista *Il progetto dell'abitare*, Falzea ed., Reggio Calabria  
ISBN 8882961478
- (PUB.44– **C**) NAVA C.  
*Il controllo dell'ambiente nel progetto. Questioni introduttive.*  
In Atti del Convegno Naz.le ABITA, "I percorsi della progettazione per la sostenibilità ambientale", Alinea ed., Firenze, 2004  
ISBN 888125882X
- (PUB.43 – **R**) NAVA C.  
*Ecologia degli insediamenti attraverso le idee di una controcultura diffusa: l'esperienza di Lucien Kroll*  
in rivista *Architettura Città*, Agorà ed., Camerino, n.9-10 luglio 2004
- (PUB.42 – **R\***) NAVA C., G.QUATTRONE  
*Costruire case da cose*  
*Progetto dell'edificio e progetto del componente(...) Ambiti sperimentali di ricerca*  
in rivista di settore *Recycling*, PEI ed., luglio 2004 p.69
- (PUB.41 - **C**) NAVA C.  
*La ricostruzione/invenzione della Casa di Filoteo degli Omodei: una riflessione sui rapporti tra composizione architettonica e tecnologie ambientali*  
in Arcidiacono G., *Castiglione di Sicilia: un centro urbano tra l'Etna ed il Mediterraneo*, Biblioteca del Cenide ed., Villa S.G.  
ISBN 8887669465
- (PUB.40 - **C**) NAVA C., PAOLELLA A.,  
*Sperimentazione applicata: la matrice degli impatti sociali e ambientali*, in:  
Lucarelli M. T. A Cura, *Il cantiere e l'ambiente. Relazioni e interazioni*, Falzea, Reggio Calabria (ITA), Vol. 1.
- (PUB.39 - **C**) NAVA C.  
*Il progetto di un cantiere ecologico. Il caso dell'ufficio federale di Neuchatel in Svizzera*  
in Lucarelli M.T., *Il cantiere e l'ambiente. Relazioni ed interazioni*, Falzea ed., quaderno Ricerca TRESA n.4, Reggio Calabria  
ISBN 8882961249
- (PUB.38 - **R**) NAVA C.  
*Involucro a basso impatto: soluzioni ed esperienze per il raffrescamento passivo*  
in rivista internazionale *Il Progetto dell'Abitare*, ed.Falzea, Reggio Calabria, n. I, febbraio 2004 p.71  
ISSN 17247470

## 2003

- (PUB.37 - **C**) NAVA C.  
*Un ambito di applicazione per la sostenibilità. L'edilizia residenziale sperimentale*  
in CIPAT Veneto, *Bioarchitettura 1*, Isco ed., Treviso
- (PUB.36 - **C**) NAVA C.

*Progetto, ambiente e costruzione - Nuove e vecchie questioni sulla sostenibilità. Intervista ad A.Paolella*  
in CIPAT Veneto, *Bioarchitettura 1*, Isco ed., Treviso

- (PUB.35 – **M\***) NAVA C., G.QUATTRONE  
*I riferimenti al processo sostenibile e la sperimentazione applicata al caso studio locale*  
in Nava C., Quattrone G. (a cura), *Recupero e riuso di manufatti, componenti e materiali in edilizia*, quaderno collana TRESA, Falzea ed., Reggio Calabria, ricerca n.3/ 2003 isbn 88-82696-117-6
- (PUB.34 r – **Ac #**) NAVA C.  
*Development and use of indicators for buildings and urban areas – Ph.D Results*  
in *Crisp – final Conference*, "Indicators at the urban scale – Development and practical use of urban sustainability indicators" - 26-27 June 2003 (testo in lingua francese ed inglese)
- (PUB.33 – **Ac\*/r**) NAVA C., G.QUATTRONE, A.PAOLELLA  
*Recupero e riuso di materiali, manufatti e componenti in sistemi tecnologici a basso impatto. Caso studio: Applicazioni ad un insediamento rurale urbano in località S.Sperato a Reggio Calabria*  
in Morselli L., (a cura), *La ricerca applicata nel campo del riciclo e gestione dei rifiuti, tecnologie e controllo ambientale*, Atti del Seminario Rimini - Ecomondo 2003, Maggioli ed., R.San Marino, 2003  
ISBN 8838731047
- (PUB.32 – **Ar\***) NAVA C., G.MESORACA  
*Compatibilità ambientale ed integrazione tecnica nella produzione di energia per insediamenti alla piccola scala*  
in Paolella A., Minucci R., (a cura), *Strumentazioni per la localizzazione e valutazione degli impianti eolici*, Dossier WWF Italia-GAMESA, Edicomp ed., 2003
- (PUB.31 - **M**) C.NAVA  
*I livelli di sperimentazione applicata*  
in Nava C., (a cura), *Le diverse scale di intervento tecnologico nel progetto ambientale*, quaderno collana TRESA, Falzea ed., Reggio Calabria, ricerca n.2/ 2003 ISBN 8882961044
- (PUB.30 - **M**) NAVA C.  
*Caratteri costruttivi ed ambientali del progetto tecnologico. Esperienze dei laboratori didattici*  
in Nava C., (a cura), *Caratteri costruttivi ed ambientali del progetto tecnologico. Esperienze dei laboratori didattici*, quaderno collana TRESA, Falzea ed., Reggio Calabria, didattica n.1/ 2003  
ISBN 8882961036
- (PUB.29 – **M\***) NAVA C.  
*Il sistema fotovoltaico: compatibilità energetico-ambientale, alternative progettuali ed integrazione tecnica nella progettazione di edifici ecologici*  
in Paolella A., Nava C., (a cura), *Il fotovoltaico applicato all'edilizia residenziale urbana. Integrazione di tecnologie in ambito locale*, Falzea ed., Reggio Calabria, 2003 isbn 88-8296-103-6
- (PUB.28 – **C\***) NAVA C.  
*Laterizio ed involucro: alternative progettuali e compatibilità ambientale dei sistemi costruttivi*  
in Paolella A., Minucci R., (a cura), *Cambiamenti climatici ed edilizia*, Dossier WWF Italia-ANDIL, Edicomp ed., 2003

- (PUB.27 - R) NAVA C.  
*Progetto ambientale e progetto sociale: per una nuova interpretazione tecnologica*  
in Marucci G., (a cura), *Paesaggi di architettura mediterranea*, Agorà ed., Camerino 7-8/2003
- (PUB.26 - Ar) NAVA C.  
*Le regole delle trasformazioni ambientali: il ruolo degli indicatori di compatibilità tra aspettative sociali, tecnologie e comportamenti dell'abitare*  
in Tesi di Dottorato in TdA XV ciclo, Reggio Calabria, 2003
- (PUB.25 - Ac) NAVA C., R. GIUFFRE', A. PAOLELLA  
*Tecnologie per il mantenimento del paesaggio rurale in aree urbane*  
in Passaro A., (a cura), *Esperienze innovative per la configurazione del paesaggio rurale*, Atti del convegno internazionale, Luciano ed., Napoli, 2003  
ISBN 8888141545
- (PUB.24 - C) NAVA C.  
*Testo ed immagini su L. Kroll, F. Otto e G. Murcutt*  
in Paoletta A., *Progettare per abitare. Dalla percezione delle richieste alle soluzioni tecnologiche*, Elèuthera ed., Milano, 2003 isbn 88-85060-78-1

## 2002

- (PUB.23 - R\*) .NAVA C, M.T.ALCARO  
*Concorso di progettazione per l'Auditorium di Bivongi*  
in n.1 Rivista Arch, ed. Ordine degli Architetti di RC, Reggio Calabria, 2002
- (PUB.22 - Ac) NAVA C., R. GIUFFRE', A. PAOLELLA  
*Adattabilità, bassa energia e piccola scala per la manutenzione dell'ambiente abitativo*  
in Fiore V., De Joanna P. (a cura), *La manutenzione urbana come strategia di sviluppo sostenibile*, Atti del convegno internazionale, Liguori ed., Napoli, 2002  
ISBN 88820735172
- (PUB.21 - C) NAVA C., A. PAOLELLA  
*Il progetto tecnologico a supporto della manutenzione e dell'adattamento diretto dell'edificato*  
in Missori A., (a cura), *Tecnologia, Progetto, Manutenzione – Scritti sulla Produzione edilizia in ricordo di Giovanni Ferracuti*, F. Angeli ed., Milano, 2002-2003  
ISBN 9788846451200
- (PUB.20 - Ac\*) NAVA C., R. GIUFFRE', F. ORLANDI, A. PAOLELLA  
*Dalla partecipazione allo statuto locale: il ruolo delle tecnologie ambientali*  
in Passaro A., (a cura), *Edilizia residenziale pubblica ecocompatibile*, Atti del convegno internazionale, Luciano ed., Napoli, 2002  
ISBN 8888141235
- (PUB.19 - C) NAVA C.  
*I riferimenti tematici*  
in Paoletta A., (a cura), *Tecnologie per il recupero ecologico e sociale dell'abitare*, IAED Papageno ed., Palermo, 2002
- (PUB.18 - C) NAVA C.  
*Metodologia progettuale operativa: trasformazioni ed utenza*

## 2001

- (PUB.17 - R) NAVA C.  
*Quale architetto...tutti architetti?*  
in Marucci G., (a cura), *Vaghi paesaggi d'architettura*, Agorà ed., Camerino, 4/2001
- (PUB.16 - C) NAVA C.  
*Cultura ecologica, interpretazione architettonica e soluzioni tecnologiche*  
in Paoletta A., (a cura), *L'edificio ecologico:obiettivi, riconoscibilità, caratteri, tecnologie*, Gangemi ed.,Roma, 2001 isbn 88-492-0168-0
- (PUB.15 - C) NAVA C.  
*Compatibilità ambientale per gli edifici tradizionali e contemporanei: schede interpretative per il recupero ecologico dell'esistente*  
in Paoletta A., (a cura), *L'edificio ecologico:obiettivi, riconoscibilità, caratteri, tecnologie*, Gangemi ed.,Roma, 2001 isbn 88-492-0168-0

## 2000

- (PUB.14 - C) NAVA C.  
*La riconoscibilità del sito, i fattori climatici e l'efficienza ambientale. Azioni di ripristino e recupero dell'ecosistema*  
in Trombetta C., (a cura), *Il clima, le esperienze e le regole*, Falzea ed., Reggio Calabria, 2000 isbn88-8296-046-3
- (PUB.13 - Ar) NAVA C.  
*Alcuni elementi di riconoscibilità degli insediamenti del Parco dell'Aspromonte*  
in Paoletta A., (a cura), *Abitare nei parchi, Dossier di Attenzione- WWF Italia*, Edicomp ed., 2000
- (PUB.12 - R) NAVA C.  
*Energia e ambiente: il progetto d'intervento per i sistemi insediativi: un contributo alla ricerca*  
in n.55 *Rivista Ambiente2000*, ed ISPE, Palermo, 2000
- (PUB.11 - R) NAVA C.  
*Tre obiettivi per l'energia e l'ambiente: efficienza, risparmio, sviluppo delle fonti rinnovabili*  
in n.53 *Rivista Ambiente2000*, ed ISPE, Palermo, 2000
- (PUB.10 - R) NAVA C.  
*La riconoscibilità ambientale attraverso il rapporto tra clima - sito - costruzione*  
in n.52 *Rivista Ambiente2000*, ed ISPE, Palermo, 2000
- (PUB.9 - R) NAVA C., L.GIBILISCO, C.TROMBETTA  
*Ripristinare la valle del fiume invisibile: Pantalica e l'Anapo*  
in n.51 *Rivista Ambiente2000*, ed ISPE, Palermo, 2000
- (PUB.8 - Ac) NAVA C.  
*La cultura tecnologica nel progetto dell'ambiente*  
in Simone R. et Altri, *Catalogo Tesi di Laurea 1994/96*, ed.Falzea, Reggio Calabria, 2000

## 1999

- (PUB.7 - **Ac**) NAVA C.  
*Appunti sul thèmata*  
 Atti del IX Seminario di Architettura e Cultura urbana  
 "Storia e Modernità: disegni, materiali, tecnologie per l'architettura della città", Università di Camerino - Archeoclub (agosto1999)
- (PUB.6 - **C**) NAVA C.  
*Compatibilità dei sistemi costruttivi e proposte di tecnologie specifiche nelle opere di Renzo Piano*  
 in Foti G., *La costruibilità del progetto*, ed. Alinea, Firenze, 1999 isbn 88-8296-020-X
- (PUB.5 - **R\***) NAVA C., M.MANGANO, D.VIOLANTE  
*Recuperare i corridoi naturalistici: la rinaturazione dei corsi d'acqua*  
 in n.50 *Rivista Ambiente2000*, ed ISPE, Palermo,1999
- (PUB.4 - **R\***) NAVA C.  
*La ecocomplessità dei luoghi: questioni di pianificazione, architettura e tecnologie ambientali*  
 in n.49 *Rivista Ambiente2000*, ed ISPE, Palermo, 1999

## 1998

- (PUB.3 - **C**) NAVA C.  
*Indagine Bibliografica Guidata*  
 in Foti G., *La cultura tecnologica nell'architettura dei musei*, ed.Falzea, Reggio Calabria, 1999 isbn 88-8296-020-X
- (PUB.2 - **R\***) NAVA C.  
*La proposta della Tesi di laurea in Disegni per nuovi paesaggi urbani*  
 in Marucci G., (a cura), *Costruire e ricostruire*, Ed.Antiqua, Archeoclub, Teramo, 1998
- (PUB.1 -**Ac**) NAVA C.  
*Metodologie e tecnologie di ricostituzione ambientale sul torrente Calopinace a Reggio Calabria – Tesi di laurea*  
 Atti del VIII Seminario di Architettura e Cultura urbana  
 "Costruire e ricostruire – la fabbrica permanente delle città", Università di Camerino - Archeoclub (agosto1998)

# CONCORSI DI IDEE E DI PROGETTAZIONE

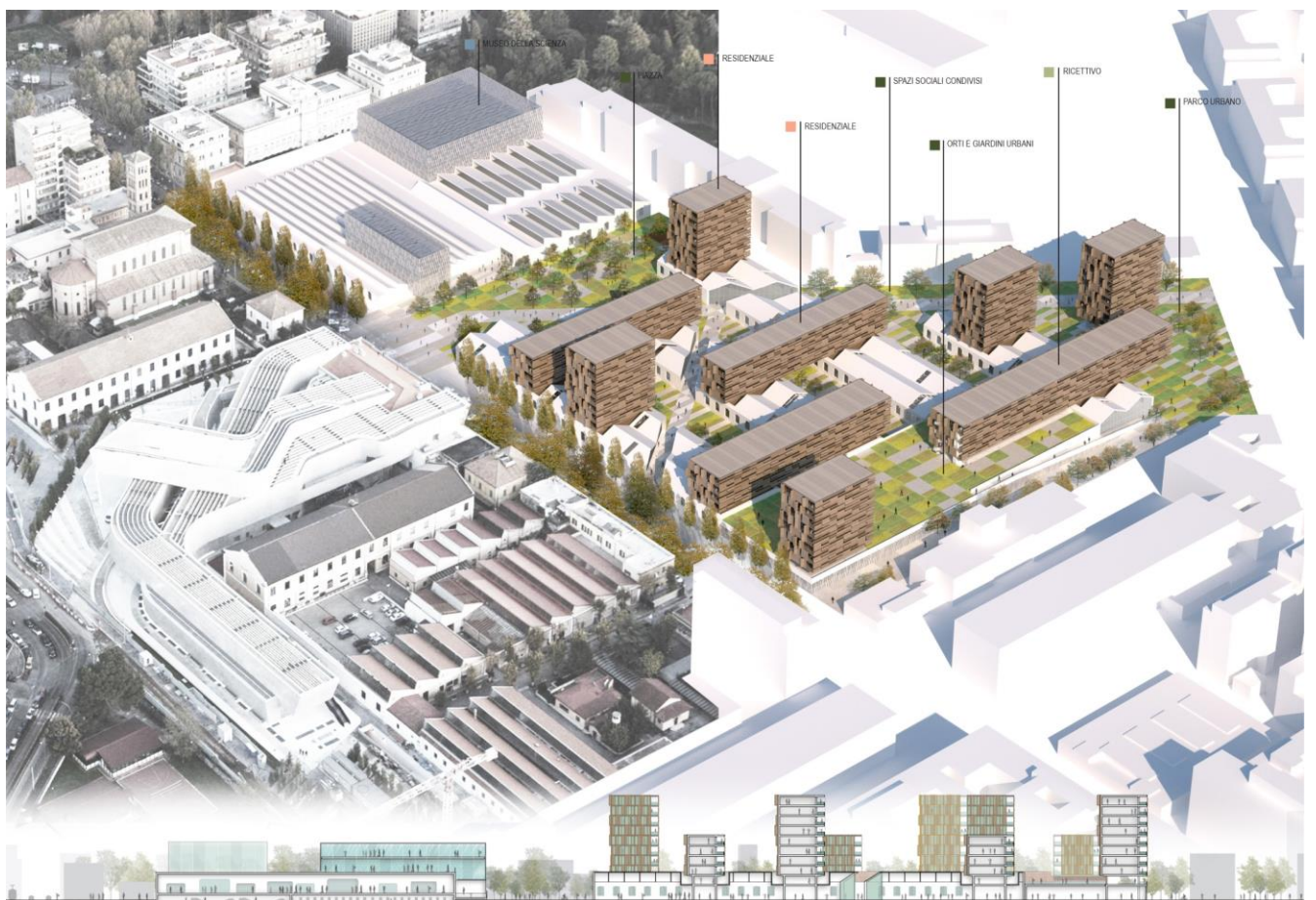

2 VISTA COLOCO + GASPARRINI STUDIO + KENGO KUMA ASSOCIATES + RICCI SPAINI + SESTE + STOSS + ALDO AYMONINO + CARLO GASPARRINI + MOSE' RICCI + MASSIMO MAJOWIECKII + EZIO MICELLI + CONSUELO NAVA + LIVIO CARRIERO CoRo

*Tecnologie sostenibili, progetto energetico – ambientale, architettura sostenibile, progetto urbano sostenibile*

- 2016 CONCORSO INTERNAZIONALE DI PROGETTAZIONE  
**Progetto di Riqualificazione della città storica di Taranto – 5 posto**  
Con Coopprogetti Soc. Coop, Maiorino, Pio Baldi, Mosé Ricci, et altri  
Consulente esperta per il progetto delle strategie e tecnologie sostenibili
- 2016 CONCORSO INTERNAZIONALE DI PROGETTAZIONE  
**Cavalcavia dell'Anas – Il FASE/ 5 posizione**  
Con Uno Uno studio  
Consulente esperta per il progetto energetico-ambientale
- 2015 CONCORSO INTERNAZIONALE DI PROGETTAZIONE  
**Progetto per il Flaminio \_città della Scienza**  
Con CO.RO: Kengo Kuma, Ricci e Spaini, Aldo Aymonino, Coloco, Sesto, Stoss,  
C.Gasparrini, E.Micelli, L.Carriero, M.MaJovieckji  
PROTOCOLLO LEED
- 2014 CONCORSO DI PROGETTAZIONE INTERNAZIONALE  
**Guggenheim Helsinki Design Competition 2014**  
Con Ricci e Spaini, Raffaele Astorino (1 fase)
- 2014 CONCORSO DI PROGETTAZIONE INTERNAZIONALE  
**Lagi LAGI Land Art Generator Initiative – Copenhagen**  
con Giuseppe Barbieri, Michele Luca Galella, Raffaele Astorino
- 2013 CONCORSO INTERNAZIONALE DI PROGETTAZIONE  
**Progettazione del Padiglione Italia” Expo 2015 Milano**  
con Ricci&Spaini, Coopprogetti soc.coop., Federica Morgia, Alberto Birindelli;  
consulenti: Aldo Aymonino, Mosè Ricci, Raffaele Astorino
- 2013 CONCORSO INTERNAZIONALE DI PROGETTAZIONE  
**concorso internazionale di progettazione “Costruction de la Maison de Quartier du Plateau – Ville de Lancy”**  
con Massimo Valente, Raffaele Astorino
- 2013 CONCORSO NAZIONALE IN DUE FASI  
**Restyling/creazione degli uffici VALAGRO S.p.A – Atesa (CH)**  
Con Ricci e Spaini, Raffaele Astorino (2° fase)  
PROTOCOLLO ITACA
- 2012 CONCORSO DI PROGETTAZIONE INTERNAZIONALE  
**Biblioteca Centrale di Helsinki**  
con studio Microcities; Parigi (1° fase – aprile)
- 2011 CONCORSO DI IDEE  
**ThyssenKrupp Elevator Architecture Award**  
**Istanbul Disaster Prevention and Education Centre in Istanbul, Turkey**  
Con Raffaele Astorino
- 2010 CONCORSO DI PROGETTAZIONE  
**Concorso di un Palazzotto dello Sport a Lamezia Terme**  
con studio RTP (4° class.)
- 2010 CONCORSO DI IDEE  
**La Metamorfosi – redevelopment of the sempione/gottardo area in Torino**  
con studio Ricci e Spaini + Proap Italia + Forsans Architetti + Maddalena Ferretti  
International contest 1° premio

- 2010 CONCORSO DI IDEE **La Metamorfosi Disciplinare (PROTOCOLLO SbTool)**  
Concorso sulla spina 4 a Torino con studio Ricci e Spaini
- 2010 CONCORSO DI PROGETTAZIONE IN DUE FASI **PROGETTAZIONE DI UN EDIFICIO DESTINATO AD UFFICI E SERVIZI BASATO SU PRINCIPI DI SOSTENIBILITA' AMBIENTALE E DI ELEVATA EFFICIENZA ENERGETICA ad Arezzo (protocollo ITACA)**  
con studio Manfredi Nicoletti; Sorrento Ass.ti - 5°class.
- 2009 **CONCORSO INTERNAZIONALE DI PROGETTAZIONE Housing Sociale a Figino (milano)**  
con studio Ricci e Spaini - 1° fase
- 2009 **CONCORSO INTERNAZIONALE DI PROGETTAZIONE Costruzione del centro Intermodale e Stazione di Interscambio di Oristano**  
con studio Ricci e Spaini - menzione d'onore
- 2009 **CONCORSO DI PROGETTAZIONE Eco Costruire edifici in Classe A – Lega Coop /Ancab/ Legambiente**  
Cooprogetti Soc. Coop.  
Area di Pesaro = con ARAUT Soc. Coop.- 2° class.  
Area di Foligno = con Ricci e Spaini  
Area di Tri Case (Iecce) = Cooprogetti  
Data: ottobre/novembre/gennaio 2009
- 2008 **CONCORSO DI PROGETTAZIONE CeTeS – Centro Televisivo a Reggio Calabria**  
Cooprogetti Soc. Coop. con Prof.E.Costa, studio Ricci e Spaini
- 2008 **CONCORSO DI IDEE – La porta delle Terme di Suio** Cooprogetti Soc. Coop. con Prof.A.Nesi , con Prof.Ing.G.Arena - menzione
- 2008 **CONCORSO DI PROGETTAZIONE Edificio Polifunzionale nel Porto di Taranto**  
Cooprogetti Soc. Coop. con Prof.R.Pavia , Tstudio - 1° class.  
IN CORSO DI REALIZZAZIONE
- 2008 **CONCORSO DI PROGETTAZIONE Concorso per la ferrovia del Parco Nazionale del Vesuvio** con Prof.R.Pavia , Tstudio - 2° class.
- 2008 **CONCORSO DI PROGETTAZIONE Ospedale SS. Annunziata di Sassari** Cooprogetti Soc. Coop. con Lenzi, studio Ricci e Spaini - 3° class.
- 2008 **CONCORSO DI PROGETTAZIONE\_per il Polo Tecnologico Automotive Val di Sangro.**  
con Cooprogetti Soc. Coop. – Studio Ricci Spaini – Lenzi Cons.- 1° class.
- 2007 **CONCORSO DI PROGETTAZIONE\_per la realizzazione di una residenza universitaria con annessi servizi polivalenti in Perugia, zona Monteluca in Via Enrico Dal Pozzo.**  
con Cooprogetti Soc. Coop.  
A. Di. S. U. - 4° class.
- 2007 **CONCORSO DI IDEE progettazione guida per la riqualificazione dell'arredo urbano del Comune di Fiano Romano**  
con Cooprogetti Soc. Coop.  
Comune di Fiano Romano - 1° class.°
- 2007 **CONCORSO DI PROGETTAZIONE per la riqualifica del quartiere Gabelluccia**  
Comune di Crotone  
Cooprogetti (capogruppo); Studio Ass.to Malara e Giandoriggio  
2° class.
- 2007 **CONCORSO INTERNAZIONALE DI IDEE sul tema difesa, riqualificazione e valorizzazione della costa del comune di Salerno.**

- Comune di Salerno  
Manuel Ruisanchez arquitectes sl (capogruppo); Coopprogetti Soc. Coop.; Emilio Maiorino & Partners S.r.l.; Dau Group S.r.l.; Polis Progetti S.r.l.; Alphatech.  
1° class.
- 2006  
CNPPC - Premio Portus  
**Concorso – Area di progetto Metaponto - Matera/ Basilicata** con F.Contuzzi, M.Maniero, et altri  
Progettazione Energetico-Ambientale - **3A+ studio** Atelier Architettura Ambiente  
menzione (luglio) \_ Esposto alla Biennale di Venezia 2006 – sezione Portus (Palermo, ottobre-gennaio 2006)
- 2006  
Insediamenti Produttivi Savonesi  
**Concorso ( a procedura ristretta) Waterfront di Vado Ligure** con Tstudio di Guendalina Salimei (Roma), Michel Euvé, gruppo Pavia, P.Turbolente, Systematica srl  
Consulenza su progettazione Energetico-Ambientale - **3A+ studio** Atelier Architettura Ambiente  
ammesso alla II fase (giugno)
- 2006  
Comune di Rapallo  
**Concorso ( a procedura ristretta) Waterfront di Rapallo. Valorizzazione fronte a mare e zona Bagni-Lido** con Tstudio di Guendalina Salimei (Roma), Capoli-Cavalli, Michel Euvé, gruppo Pavia, Modimar, VIA Ingegneria  
Progettazione Energetico-Ambientale - **3A+ studio** Atelier Architettura Ambiente  
2° classificato (giugno)
- 2005  
Europan \_ Italia (settembre)  
**Concorso Internazionale per l'intervento sull'area di Reggio Calabria**  
Progetto **3A+ studio** Atelier Architettura Ambiente  
Gruppo: Arch.tti C.Ambrogio, P.Imbalzano, G.Mesoraca, G.Deodato, A.Sgambelluri, E.M.Giuffré  
Selezione in II fase, capogruppo  
Pubblicato in catalogo dei progetti + mostra Giugno 2006 - Latina
- 2005  
Comune di Matera  
**Concorso Internazionale di progettazione**  
**“Progettazione della piazza e dell'edificio destinato al laboratorio del Carro della Bruna”** (maggio) con F.Contuzzi e M.A.Maniero  
Progettista - Collaboratore Arch. P.Imbalzano  
Menzione (pubblicato in catalogo dei progetti + mostra)
- 2005  
Soc.Nausicaa, Napoli \_ Comune di Napoli  
**Concorso ( a procedura ristretta) Internazionale per la Riquilificazione dell'Area monumentale del Porto di Napoli**, in due fasi, (giugno) con Tstudio di Guendalina Salimei (Roma), Capoli-Cavalli, Michel Euvé, gruppo Pavia  
Progetto Bioclimatico - **3A+ studio** Atelier Architettura Ambiente  
Collaboratore Arch. C.Ambrogio  
1° classificato  
Pubblicato in rivista d'architettura Area, Agosto 2006  
Esposto alla Biennale di Venezia 2006 – sezione Porti Mediterranei (Palermo, ottobre-gennaio 2006) IN CORSO DI REALIZZAZIONE
- 2005  
Consiglio Regionale della Calabria  
**Concorso Internazionale di progettazione**  
**“Ampliamento della sede per uffici del consiglio regionale della Calabria”**  
(maggio) con PCA associati – Pica Ciamarra Ass.ti (Napoli)  
Progettista – capoprogetto e coordinamento  
Collaboratori Arch.tti P.Imbalzano, C.Ambrogio

- 2004 Ordine degli architetti della Provincia di Latina  
**Concorso Nazionale di idee 'la casa leggera' finalizzato al progetto di un complesso sperimentale di edilizia residenziale pubblica"** (dicembre) con *Tstudio di Guendalina Salimei (Roma)*  
 Consulente - **3A+ studio** Atelier Architettura Ambiente  
 Collaboratore Arch. C.Ambrogio  
 Pubblicato in Catalogo dei progetti
- 2004 INARCH Napoli \_ Soprintendenza di Napoli  
**Concorso Internazionale per la Progettazione di Spazi di Ristoro in tre musei napoletani** (dicembre) con *Tstudio di Guendalina Salimei (Roma)*  
 Progettista - **3A+ studio** Atelier Architettura Ambiente  
 Consulente Arch. G.Mesoraca  
 Selazionato in II fase – senza esito
- 2004 Tretraktis Architettura XVIII ed.  
**Concorso Nazionale di idee per la progettazione di un plesso scolastico in Francavilla a Mare"** (settembre-novembre) con *Tstudio di Guendalina Salimei (Roma)*  
 Consulente **3A+ studio** Atelier Architettura Ambiente  
 Collaboratore Arch.G.Mesoraca, Dott.Arch.Vincenza Donato  
4°classificato (risultato pubblicato in Catalogo dei progetti Tretraktis XVIII, 04)
- 2004 Tretraktis Architettura XVII ed.  
**Concorso Nazionale di idee per la riqualificazione del centro civico di San Giovanni Teatino (CH) in località Sambuceto"** (luglio - ottobre) con *Tstudio di Guendalina Salimei (Roma)*  
 Progettista **3A+ studio** Atelier Architettura Ambiente  
 Collaboratore Arch.G.Mesoraca, Arch.G.Staglianò  
2°classificato (risultato pubblicato in Catalogo dei progetti Tretraktis XVII, 04)
- 2004 Provincia di Reggio Calabria  
**Concorso Internazionale di progettazione 2° fase "Città dell'Arte"** (aprile) con *PCA associati – Pica Ciamarra Ass.ti (Napoli)*-  
 selezionato in fase di prequalificazione  
 Progettista – capoprogetto e coordinamento  
 Collaboratore Arch.G.Mesoraca  
3° classificato
- 2004 Comune di Roma  
**Concorso di progettazione 1° fase per la realizzazione di complessivi 31 alloggi, con riferimento all'uso di procedure bioclimatiche e materiali bioedili, all'interno di due distinti Piani di Zona nella periferia di Roma – area Lunghezza**  
 (marzo) con *Tstudio di Guendalina Salimei (Roma)*  
 Progettista per gli interventi con i sistemi a basso impatto ambientale
- 2004 Concorso ALLPLAN - Nemetschek  
**Concorso internazionale di idee di Architettura "Senior Residence"** (febbraio) con *Tstudio di Guendalina Salimei (Roma)*  
 Progettista per gli interventi con i sistemi a basso impatto ambientale  
 Collaboratori: M.Mangano, G.Mesoraca  
Progetto menzionato + Mostra di Architettura c/o Palazzo Trentini, Trento
- 2004 Comune di Schio (PD)  
**Concorso internazionale di progettazione 1° fase per il Campus Universitario di Schio e di strutture ricettive e culturali annesse** (febbraio) con *Tstudio di Guendalina Salimei (Roma)*  
 Progettista per gli interventi con i sistemi a basso impatto ambientale  
 Collaboratore Arch.G.Mesoraca, dott.arch.G.Staglianò  
6° classificato

- 2004 Comune di Massa Carrara  
**Concorso internazionale di progettazione 2° fase per la Riqualificazione ambientale del fronte a mare** (febbraio) con *Tstudio di Guendalina Salimei (Roma)*  
 Progettista per gli interventi con i sistemi a basso impatto ambientale  
 Collaboratori: Arch.G.Mesoraca, dott.arch.G.Staglianò, G.Zito  
1° classificato (risultato concorso pubblicato su L'Arca / giugno '04)
- 2004 Comune di Muro Lucano  
**Concorso di progettazione per il consolidamento statico ed il restauro e risanamento conservativo dell'edificio denominato ospedale diocesano e da destinare a Centro per anziani ed altre attività sociali** (gennaio) con *Tstudio di Guendalina Salimei (Roma)*  
 Progettista per gli interventi con i sistemi a basso impatto ambientale  
 Collaboratori: Arch.G.Mesoraca, dott.arch.G.Staglianò, G.Zito e Livia Solano
- 2003 Comune di Fano  
**Concorso Internazionale per la progettazione della scuola elementare in località Marotta** (dicembre) con *Tstudio di Guendalina Salimei (Roma)*  
 Progettista per gli interventi con i sistemi a basso impatto ambientale  
 Collaboratore dott.arch.G.Staglianò, arch.G.Mesoraca
- 2003 Comune di Teramo  
**Concorso Internazionale per la progettazione in due fasi per la costruzione della nuova sede dell'Istituto Zooprofilattico Sperimentale dell'Abruzzo e del Molise "G.Caporale"** (novembre) – 1° fase con *Tstudio di Guendalina Salimei (Roma)*  
 Progettista per gli interventi con i sistemi a basso impatto ambientale per il parco e gli edifici  
 Collaboratori arch.G.Mesoraca e dott.arch.G.Staglianò
- 2003 Comune di Pesaro  
**Concorso Internazionale per la progettazione preliminare di Abitazioni integrate ed innovative con servizi per la Terza Età** (settembre) con *Tstudio di Guendalina Salimei (Roma)*  
 Progettista per gli aspetti energetico-ambientali  
 Collaboratori arch.G.Mesoraca e dott.arch.G.Staglianò  
1° classificato (risultato concorso pubblicato su L'Arca / aprile '04)
- 2003 Comune di Serra S.Bruno (VV)  
**Concorso per la progettazione preliminare Riqualificazione ed arredo urbano di P.zza Guido, P.zza S.Giovanni e Centro Storico "Terravecchia"** (agosto) con *R. Calabretta, F. Calzone, G. Mesoraca*  
 Progettista – capogruppo  
1° classificato (affidamento di incarico) (risultato concorso pubblicato su Il nuovo cantiere / aprile '04) OPERA REALIZZATA
- 2003 Comune di Pescara  
**Concorso Internazionale di idee Under40 Pescaramare**  
**La riqualificazione del fronte a mare per la redazione del Piano Spiaggia** con gruppo H2O: *Arch.tti Carlo Lufrano, Donatella Radogna, Giacomo Zipoli + Al. consulenti – Rev.scientifica: Prof.ssa M. C. Forlani, Prof. A. Paolella*  
 Progettista  
2° classificato
- 2001 Comune di Catanzaro  
**Concorso di progettazione per la realizzazione di un Parco Ippico in località Alli, all'interno dei programmi PRUSST per la provincia di Catanzaro** con gruppo *M.T.Alcaro, G.De Francesco*  
 Progettista  
2° classificato

- 2001 Comune di Reggio Calabria  
**Concorso Internazionale di idee per la progettazione del Parco sulla collina di Pentimele** con gruppo A.Monaco, E.M.Giuffré, A.Ieropoli  
Progettista
- 2000 Comune di Bivongi (RC)  
**Concorso di progettazione per la realizzazione dell'Auditorium di Bivongi** con gruppo M.T.Alcaro, G.De Francesco, M.Mangano, D.Violante  
Progettista  
2° classificato (progetto pubblicato, Rivista OARC n.1/03)
- 2000 Comune di Stilo (RC)  
**Concorso di idee per la progettazione della Piazza del Palio della Ribusa** con gruppo M.T.Alcaro, G.De Francesco, M.Mangano, D.Violante, M.Riggio  
Progettista  
1° classificato
- 1998 Fondazione Siola - Facoltà di Architettura di Napoli Federico II  
**Concorso di idee per 9° Seminario Internazionale di Progettazione "Napoli, Architettura e Città": la trasformazione delle aree portuali"**  
Progettista singola I fase – Progettista in gruppo per fase finale  
Selezione I fase – Menzione fase finale (progetto esposto)

mostra di architettura

## T studio *Il progetto consapevole*

Galleria di Architettura "Come Se" via dei Bruzi 4/6, Roma

la mostra proseguirà dal 23 aprile al 15 maggio  
dal lunedì al sabato dalle ore 11.00 alle 19.30

**Inaugurazione 23 aprile ore 20**  
presentazione dei progetti e  
buffet biologico accompagnato da musiche  
per flauto e pianoforte

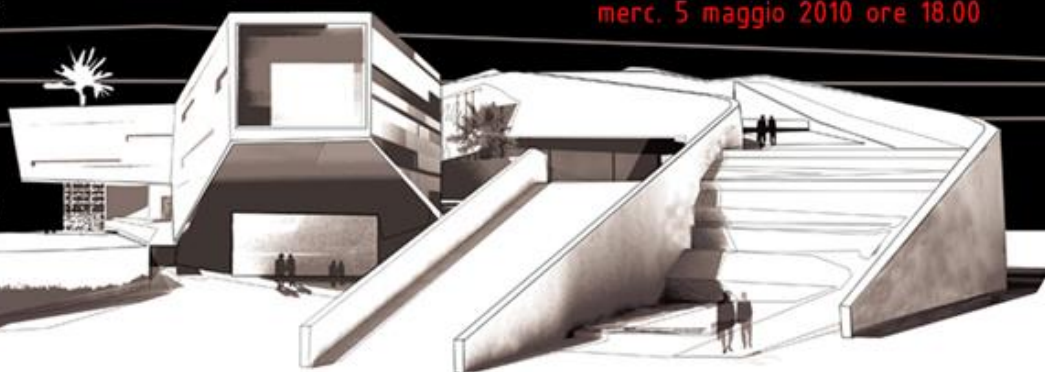

### OPEN LECTURE

guendalina salimei e consuelo nava  
merc. 5 maggio 2010 ore 18.00

# MOSTRE, ESPOSIZIONI

- 2015-16                   Maxxi \_ Comune di Roma\_ Ricerca PRIN Recycle  
**Roma 2025: Visioni e Strategie per l'Agenda Urbana della Capitale**  
(18 dic – 16 gennaio 2016)  
Esposizione nello spazio con l'UdR di Palermo: AgriFabCity su Corviale
- 2014                       Spazio Quistelli- Università degli Studi di Reggio Calabria  
**Archidettati capitelli 110su110**  
Esposizione dell'opera "Saper vedere l'architettura" ovvero la colonna riciclata  
(eleborato grafico in mostra curato con G.Mangano e D.Emo < su invito) pubbl.
- 2014                       Recycle Italy\_DArTe\_ Pensando Meridiano\_ABITALab  
**Officine Sostenibili\_cicli di seminari**  
**Mostre Monografiche** – Auletta Bianca DArTe (maggio/giugno)  
Res.scientifica e curatrice delle mostra  
Ralph Erskine (con O.Curia)  
R.Piano (con R.Astorino e G.Quattrone)  
G.Murcutt (con G.Quattrone)
- 2014                       Spazio MART- Trento con RecycleItaly  
**Esposizione delle ricerche di sede**  
Poster e relazione al seminario
- 2013                       Convegno Internazionale  
**REDS\_ rome-ecological-design-symposium-Recycle Italy".** 26-27 settembre  
"Opes sS per la città metropolitana di Reggio Calabria. Un atlante per le  
strategie progettuali sostenibili  
Mostra del proprio elaborato
- 2013                       Ordine degli Architetti PPC Reggio Calabria, ABITALAB, corso SED  
**Materiali Ecologici e da riciclo tra innovazione sostenibile e filiera corta**  
Provincia di Reggio Calabria, 11 giugno  
(mostra, coordinamento e relazione)
- 2012                       13° Biennale di Architettura di Venezia – Padiglione Italia  
Selezione ed invito con il progetto: Campus Automotive della Val di Sangro  
Con Ricci Spaini e Coopprogetti –RegioneAbruzzo  
**Responsabile del progetto tecnologica, energia, sostenibilità**  
**Invito all'esposizione**
- 2010                       Expò di Shangai  
Selezione ed invito con il progetto: Campus Automotive della Val di Sangro  
Con Ricci Spaini e Coopprogetti –RegioneAbruzzo  
**Responsabile del progetto tecnologica, energia, sostenibilità**  
**Invito all'esposizione**
- 2010                       Roma \_ galleria Come Se  
**Mostra: Il progetto Consapevole**  
Progetti in mostra con T studio\_ maggio
- 2009                       Anab – Ass.ne Naz.le Architettura Biecologica  
Corso di Bioedilizia, Palermo  
**Mostra: R.Erskine e processi partecipati**  
A cura di C.Nava, G.Quattrone, O.Curia
- 2008                       Biennale di Architettura di Venezia (settembre /ottobre)  
Partecipa su invito con Tstudio al padiglione *Uneternal City*  
**Roma interrotta – consulente per le tecnologie sostenibili per l'architettura**

- 2008 Comitato per il Memoriale del Terremoto del 1908  
Villa Zerbi, Reggio Calabria – dicembre / gennaio  
**Esposizione del progetto: Oltre il consenso**
- 2008 Facoltà di Architettura sede dell'Annunziata, UNICAM  
Incontri dell'Annunziata – Giornate di studio sull'Innovazione Tecnologica,  
19 – 20 giugno  
**Nuove forme abitative – nuove strategie costruttive: innovazione tecnologica per il social housing**  
Mostra didattica sui laboratori:  
**12 Progetti in mostra del Laboratorio di P.E. a.a.2007/2008**
- 2007 **Mostra tra tra Ricerca e Didattica**  
**Percorsi Esplorativi attraverso le opere di Renzo Piano**  
Facoltà di Architettura di Reggio Calabria  
30 gennaio – 15 febbraio 2008  
con studenti del Laboratorio di Progettazione Esecutiva a.a.2007/2008 e R. Astorino  
Coordinamento attività  
Presentazione tema e pannelli di ricerca opere di R.Piano
- 2006 Biennale di Venezia 2006 – sezione Portus  
(Palermo, ottobre-gennaio 2006)  
CNPPC - Premio Portus  
**Concorso – Area di progetto Metaponto - Matera/ Basilicata**  
*con F.Contuzzi, M.Maniero, et altri*  
Progettazione Energetico-Ambientale - **3A+ studio** Atelier Architettura Ambiente  
menzione (luglio)
- 2006 Biennale di Venezia 2006 – sezione Portus  
(Palermo, ottobre-gennaio 2006) -Soc.Nausicaa, Napoli \_ Comune di Napoli  
**Concorso ( a procedura ristretta) Internazionale per la Riqualificazione dell'Area monumentale del Porto di Napoli**, in due fasi, (giugno) *con Tstudio di Guendalina Salimei (Roma), Capoli-Cavalli, Michel Euvé, gruppo Pavia*  
Progetto Bioclimatico - **3A+ studio** Atelier Architettura Ambiente  
1° classificato
- 2005 SAIE – Bologna, 10 -16 ottobre 2005  
**Laterizio sostenibile**  
**Progetto di Ecoparchi e recupero Fornaci**  
5 Poster sui temi a cura del gruppo TRESA, WWF ReP, DASTEC  
Risultati del progetto con tecnologie a basso impatto su 2 casi di studio
- 2005 Convegno Internazionale PAV, Napoli, ottobre 2005  
**Progetto di strutture ad alta qualità ambientale.**  
**Riqualificazione e rifunzionalizzazione a scopo ricettivo-produttivo del pontile ex S.I.R. di Lamezia Terme**  
*Attrezzature temporanee ecocompatibili per il turismo nelle aree costiere, 1 poster con G.Deodato*
- 2005 Convegno di Catania sulla Casa della città, 1-2 luglio 2005,  
**Metodologie progettuali, tecnologia ed esperienze nelle trasformazioni dell'abitare**  
4 posters con O.Curia – gruppo TRESA
- 2005 Provincia di Reggio Calabria – 5 pannelli di concorso (aprile)  
**Concorso Internazionale di progettazione**  
**“Città dell'Arte” con PCA associati – Pica Ciamarra Ass.ti (Napoli)- selezionato in fase di prequalificazione**  
Progettista  
Collaboratore Arch.G.Mesoraca

3° classificato

- 2004 Tretraktis Architettura XVIII ed. – 6 pannelli di concorso  
**Concorso Nazionale di idee per la progettazione di un plesso scolastico in Francavilla a Mare** (settembre-novembre) con Tstudio di Guendalina Salimei (Roma)  
Consulente  
Collaboratore Arch.G.Mesoraca, Dott.Arch.Vincenza Donato  
4°classificato (risultato pubblicato in Catalogo dei progetti Tretraktis XVIII, 04)
- 2004 Tretraktis Architettura XVII ed. – 6 pannelli di concorso  
**Concorso Nazionale di idee per la riqualificazione del centro civico di San Giovanni Teatino (CH) in località Sambuceto** (6 novembre) con Tstudio di Guendalina Salimei (Roma)  
Progettista - Collaboratori Arch.G.Mesoraca, Arch.G.Staglianò  
2°classificato
- 2004 CSTB - Dipartimento sullo Sviluppo Sostenibile (Cannes - FR)  
HQE²R - Final Conference  
**A sustainable Development Approach for neighbourhoods planning and regeneration project**  
**Approccio allo sviluppo sostenibile per la riqualificazione e riabilitazione dei progetti di quartiere**  
Partecipazione alle giornate e presentazione di 3 poster sui temi PhD, su selezione del comitato scientifico del CSTB, 2 e 3 febbraio
- 2003 Università Mediterranea degli Studi di Reggio Calabria –Foyer Aula Magna Facoltà di Architettura  
**Il progetto esecutivo in evidenza**  
**“Involucro ed edifici a basso impatto ambientale”**  
**10-11-12 novembre, Reggio Calabria**  
Coordinamento scientifico per i contenuti e l'esposizione degli elaborati della mostra curata da gruppo TRESA
- 2003 Università di Camerino -Palazzo Ducale 27-31 luglio  
**XIII Seminario e Premio Internazionale di Architettura e Cultura urbana**  
**“Verso un nuovo urbanesimo - Ecologia degli insediamenti”**  
**Camerino**  
Presentazione Pannelli Concorso Pescaramare Under40  
gruppo di progettazione H2O
- 2003 Università di Camerino -Palazzo Ducale 27-31 luglio  
**XIII Seminario e Premio Internazionale di Architettura e Cultura urbana**  
**“Verso un nuovo urbanesimo - Ecologia degli insediamenti”**  
**Camerino**  
Coordinamento e Presentazione Tesi di laurea in Tecnologia del recupero ecologico e sociale dell'abitare a.a.2002-2003
- 2003 Comune di Misiano Adriatico (PE), luglio  
**Premio Tesi di laurea di R.Calabretta, F.Calzone**  
Presentazione con R.Calabretta, F.Calzone
- 2003 Comune di Pescara, gennaio  
**Concorso PescaramareUnder40**  
Presentazione Pannelli Concorso – gruppo di progettazione H2O
- 2003 Lingotto di Torino - EnvironmentalPark

- Premio Tesi di laurea di R. Calabretta, F. Calzone**  
Presentazione con R. Calabretta, F. Calzone
- 2003 Trieste- Fiera Biocasa, aprile  
**Premio Tesi di laurea di R. Calabretta, F. Calzone**  
Presentazione con R. Calabretta, F. Calzone
- 2003 Trieste- Fiera Biocasa, aprile  
**Pannelli sul Costruire Ecologico**  
Presentazione con WWF Italia, con R. Calabretta, F. Calzone, G. Mesoraca
- 2002 Università di Camerino -Palazzo Ducale 27-31 luglio  
**XII Seminario e Premio Internazionale di Architettura e Cultura urbana**  
**“Paesaggi di Architettura: spazi di relazione e di vita sociale”**  
**Camerino**  
Coordinamento e Presentazione Tesi di laurea con G. Mesoraca, A. Cannalire, I. Bonfiglio
- 2000 DASTEC – Facoltà di Architettura di Reggio Calabria  
**Intervento progettuale a Cardeto**  
Mostra dei pannelli con G. Foti, A. Ieropoli, C. Trombetta; S. Pezzo
- 2000 Università di Camerino - Palazzo Ducale 27-31 luglio  
**X Seminario di Architettura e Cultura urbana**  
**“ Vaghi Paesaggi dell’Architettura Italiana Contemporanea. Le scuole, Il mercato, Le opere”-**  
Coordinamento e Presentazione Tesi di laurea con M. Mangano, D. Violante
- 2000 Foyer Aula Magna di Architettura di Reggio Calabria  
**Tesi di laurea in Architettura 1994-1996**  
Mostra della Tesi di Laurea
- 1999 Università di Camerino -Palazzo Ducale 27-31 luglio  
**IX Seminario di Architettura e Cultura urbana**  
**“Storia e Modernità- disegni, tecnologie e materiali per la città”**,  
Mostra della Tesi di Laurea
- 1998 Foyer Aula Magna di Architettura di Reggio Calabria  
27-29 maggio '98  
**La partecipazione al 9° Seminario Internazionale di Progettazione “Napoli, Architettura e Città”: la trasformazione delle aree portuali”**  
Mostra dei lavori di Progettazione Finale del gruppo FARC
- 1997 Porto di Napoli, 4 dicembre '97, 18 aprile '98  
**9° Seminario Internazionale di Progettazione**  
**“Napoli, Architettura e Città”: la trasformazione delle aree portuali”**  
Mostra dei lavori I Fase e II Fase della progettazione